

## LEGENDA

**SUPRAFATA TEREN MASURATA = 8 207.00 mp**

- Limita de proprietate
- Construtii existente
- Parcaje existente
- Ax drum
- Spatii verzi

Sconstr existenta= 3983.00 mp  
Sdesf existenta= 17432.00 mp

**POT existent - 48.53 %**  
**CUT existent - 2.12**

Clasa de importanta: II  
Categorica de importanta: B  
Grad de rezistenta la foc: II

VERIFICATOR		CERINTA A	REFERAT NR./DATA	
S.C. COMPASSARCH S.R.L.		CUI 37408549	Beneficiar	Proiect nr.
J12/1713/2017		12/1713/2017	CONSILIUL JUDETEAN ARGES	27 / 2018
SEF PROIECT ARHITECTURA	arh. Mihai Grajdeanu	Scara 1:500	Titlu proiect: EXTINDERE, MODERNIZARE SI DOTARE SPATII DE URGENTA SPITALUL DE PEDIATRIE PITESTI	Faza S.F. mixt actualizat
PROIECTAT	arh. Mihai Grajdeanu	Data 12/1713/2017	Amplasament: str. Dacia, nr. 1, mun. Pitesti, jud. Arges	Format A3
DESENAT	arh. Mihai Grajdeanu		Titlu plansei: SITUATIE EXISTENTA PLAN DE SITUATIE	Plansa Existent A00

DOCUMENTUL/DESENUL REPREZINTA PROPRIETATE INTELLECTUALA A COMPANIEI S.C. COMPASSARCH S.R.L.  
TRANSMITEREA SAU REPRODUCEREA INTEGRALA SAU PARTIALA, FARA APROBAREA SCRISA A COMPANIEI S.C. COMPASSARCH S.R.L. SE SANCTIONEAZA CONFORM LEGII NR 8/1996



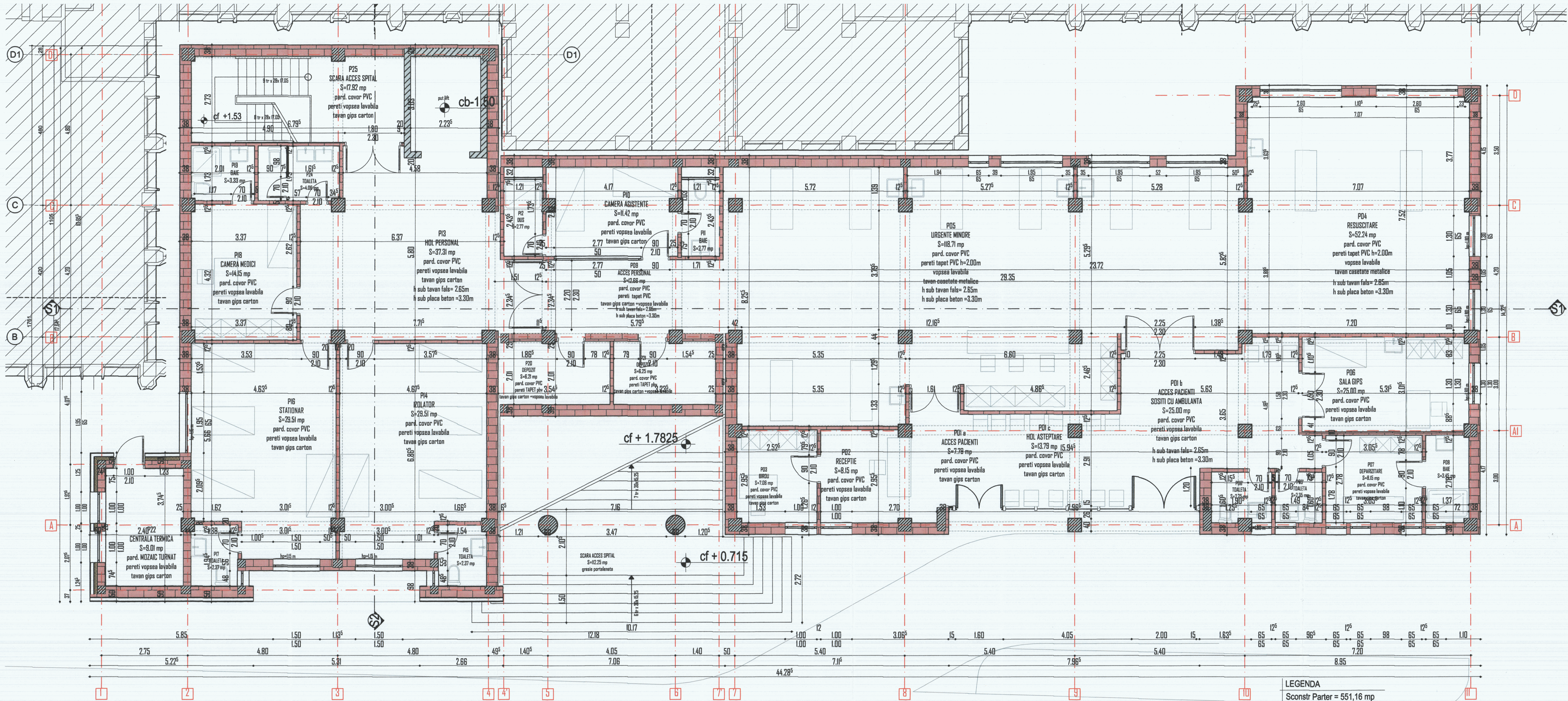

LEGENDA  
Sconstr Parter = 551,16 mp  
Sutila Parter = 450,74 mp  
S desf = 590,96 mp

COMPASSARCH S.R.L.		CERINTA A		REFERAT NR. DATA	
CUI 37108640		CUI 37108640		Beneficiar:	
CUI 37108640		CUI 37108640		CONSILIUL JUDETEAN ARGES	
CUI 37108640		CUI 37108640		Titlu proiect:	
CUI 37108640		CUI 37108640		EXTINDERE, MODERNIZARE SI DOTARE	
CUI 37108640		CUI 37108640		SPATIUL DE URGENTA SI DE PEDRIATRIE	
CUI 37108640		CUI 37108640		Amplasament:	
CUI 37108640		CUI 37108640		st. Docia, nr. 1, mun. Pitesti, jud. Arge	
CUI 37108640		CUI 37108640		Titlu plan:	
CUI 37108640		CUI 37108640		SITUATIE EXISTENTA	
CUI 37108640		CUI 37108640		PLAN PARTER	
CUI 37108640		CUI 37108640		Proiect nr.	
CUI 37108640		CUI 37108640		27 / 2018	
CUI 37108640		CUI 37108640		Faza	
CUI 37108640		CUI 37108640		S.F. plan	
CUI 37108640		CUI 37108640		actualizat	
CUI 37108640		CUI 37108640		Format	
CUI 37108640		CUI 37108640		A1+	
CUI 37108640		CUI 37108640		Pierce	
CUI 37108640		CUI 37108640		Existenta A01	

Clasa de importanta: II  
Categorie de importanta: B  
Grad de rezidenta la loc: II











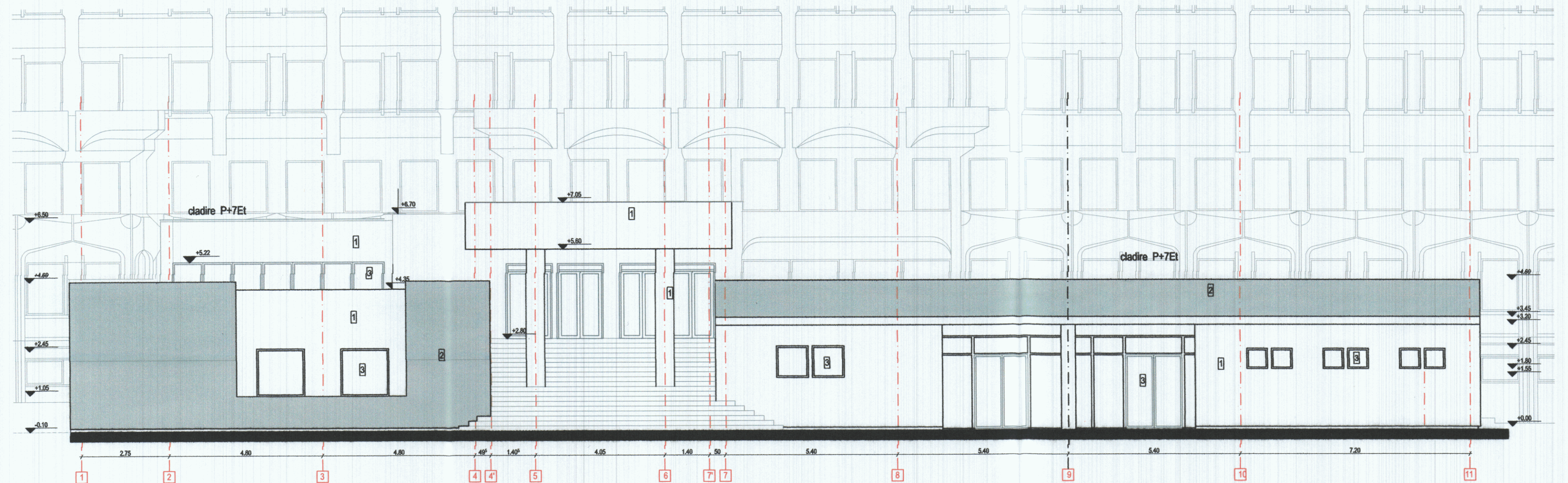



# LEGENDA

- 1 Tencuiala decorativa de culoare alba
- 2 Tencuiala decorativa de culoare gri
- 3 Tamplarie din Al cu geam termoizolant

Clasa de importanta: II  
Categorie de importanta: B  
Grad de rezistenta la foc: II

		CERINTA A	REFERAT NR./DATA	Proiect nr.
S.C. COMPASSARCH S.R.L.		CUI 37408549	Beneficiar	27 / 2018
12/11/2017		12/1713/2017	EXTINDERE, MODERNIZARE SI DOTARE	Faza
FLORENTINA		Scara	SPATI DE URGENTA SPITALUL DE PEDIATRIE	S.F. mixt
SEF PROIECT		1:100	PITESTI	actualizat
arh. Mihai Grajdeanu		Data	Amplasament:	Format
arh. Mihai Grajdeanu		MARTIE 2021	str. Dacia, nr. 1, mun. Pitesti, jud. Arges	A4+
arh. Mihai Grajdeanu			SITUATIE EXISTENTA	Plansa
			FATADA PRINCIPALA	Existenta A04

DOCUMENTUL DESENUL REPREZINTA PROPRIETATE INTELLECTUALA A COMPANIEI S.C. COMPASSARCH S.R.L.  
TRANSMITEREA SAU REPRODUCEREA INTEGRALA SAU PARTIALA, FARA AUTORIZATIE SCRISA A COMPANIEI S.C. COMPASSARCH S.R.L. SE SANCTIONEAZA CONFORM LEGII NR. 8/1996



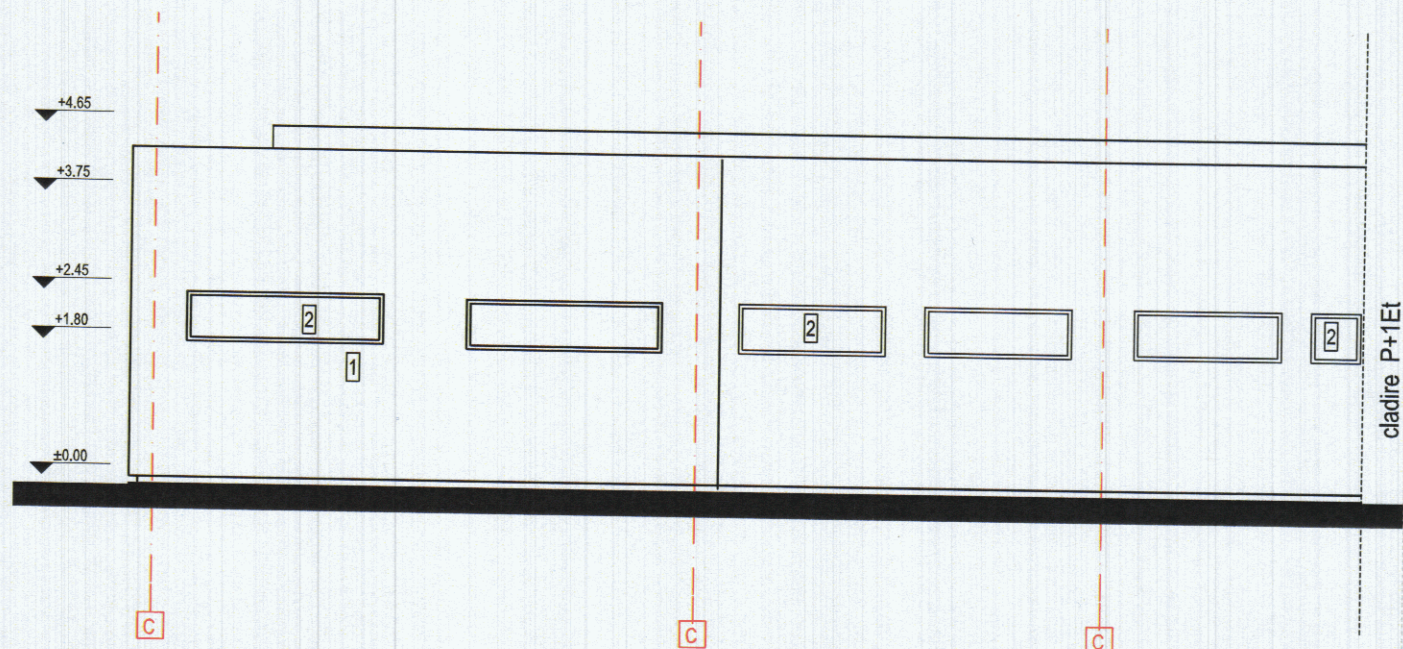

# LEGENDA

- 1 Tencuiala decorativa de culoare alba
- 2 Tamplarie din Al cu geam termoizolant

Clasa de importanta: II  
Categoriza de importanta: B  
Grad de rezistenta la foc: II

		CERINTA A	REFERAT NR./DATA	
S.C. COMPASSARCH S.R.L.		CUI 37408549 J12/1713/2017	Beneficiar	Proiect nr.
			CONSILIUL JUDETEAN ARGES	27 / 2018
NUME	Scara	Titlu proiect:	EXTINDERE, MODERNIZARE SI DOTARE SPATII DE URGENTA SPITALUL DE PEDIATRIE PITESTI	Faza
arh. Mihai Grajdeanu	1:100	Amplasament:	str. Dacia, nr. 1, mun. Pitesti, jud. Arges	S.F. mixt actualizat
PROIECTAT	Data	Titlu plansei:	SITUATIE EXISTENTA FATADA POSTERIOARA	Format
arh. Mihai Grajdeanu	MARTIE 2021			A4
DESENAT				Plansa
arh. Mihai Grajdeanu				Existent A05

DOCUMENTUL/DESENUL REPREZINTA PROPRIETATE INTELCTUALA A COMPANIEI S.C. COMPASSARCH S.R.L.  
TRANSMITEREA SAU REPRODUCEREA INTEGRALA SAU PARTIALA, FARA APROBAREA SCRISA A COMPANIEI S.C. COMPASSARCH S.R.L. SE SANCTIONEAZA CONFORM LEGII NR 8/1996



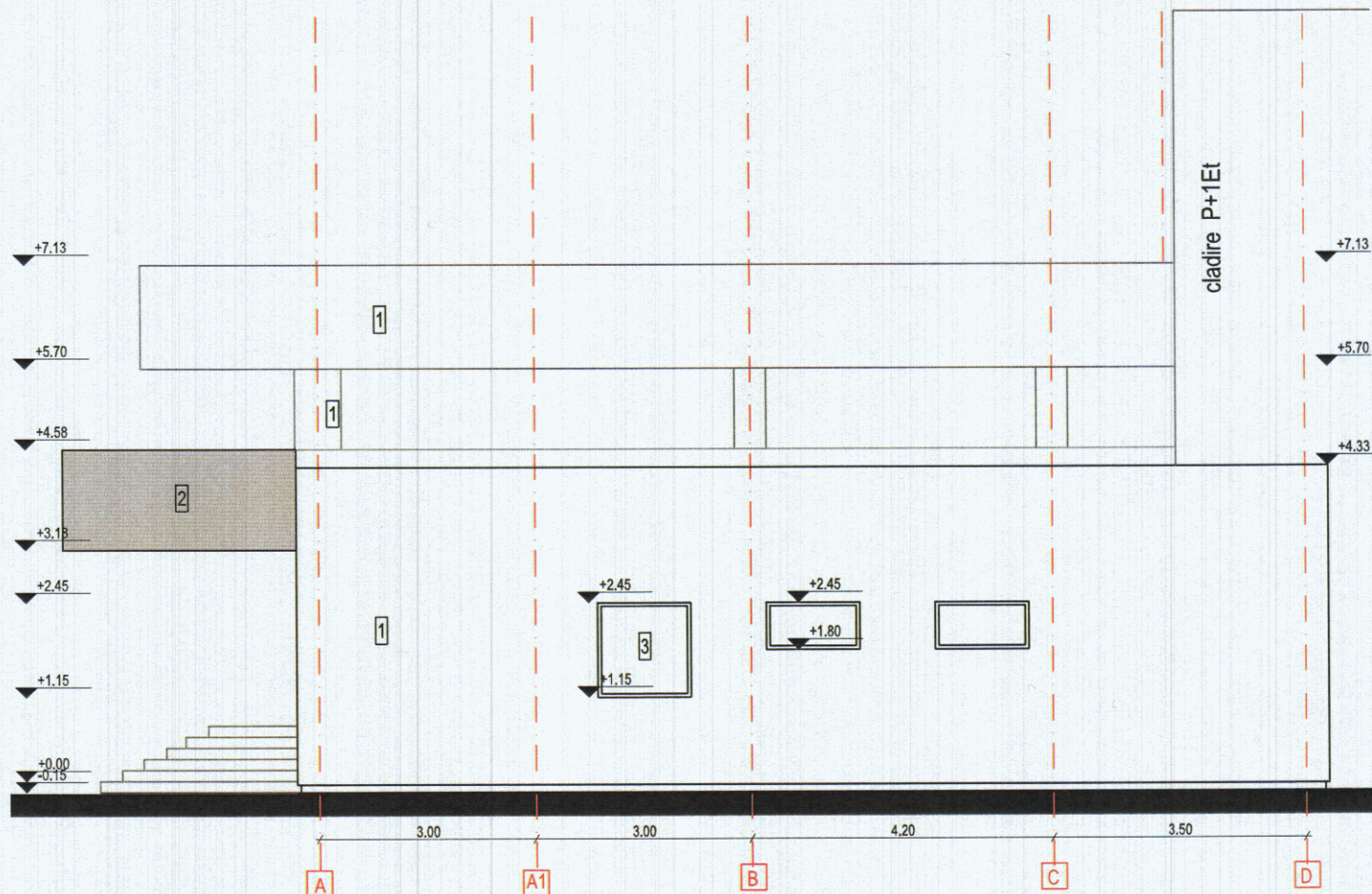

Clasa de importanta: II  
Categoria de importanta: B  
Grad de rezistenta la foc: II

#### LEGENDA

- 1 Tencuiala decorativa de culoare alba
- 2 Tencuiala decorativa de culoare gri
- 3 Tamplarie din Al cu geam termoizolant

		CERINTA A	REFERAT NR./DATA	Proiect nr. 27 / 2018
S.C. COMPASSARCH S.R.L. CUI 37408549			Beneficiar CONSILIUL JUDETEAN ARGES	Faza S.F. mixt actualizat
Nume arh. Mihai Grajdeanu		Scara 1:100	Titlu proiect: EXTINDERE, MODERNIZARE SI DOTARE SPATII DE URGENTA SPITALUL DE PEDIATRIE PITESTI	Format A4
SEF PROIECT ARHITECTURA	arh. Mihai Grajdeanu	Data MARTIE 2021	Amplasament: str. Dacia, nr. 1, mun. Pitesti, jud. Arges	Plansa Existent A06
PROIECTAT	arh. Mihai Grajdeanu		Titlu plansei: SITUATIE EXISTENTA FATADA LATERALA DREAPTA	
DESENAT	arh. Mihai Grajdeanu			

DOCUMENTUL DESENULUI REPREZINTA PROPRIETATE INTELLECTUALA A COMPANIEI S.C. COMPASSARCH S.R.L.  
TRANSMITEREA SAU REPRODUCEREA INTEGRALA SAU PARTIALA, FARA APROBAREA SCRISA A COMPANIEI S.C. COMPASSARCH S.R.L. SE SANCTIONEAZA CONFORM LEGII NR 8/1996



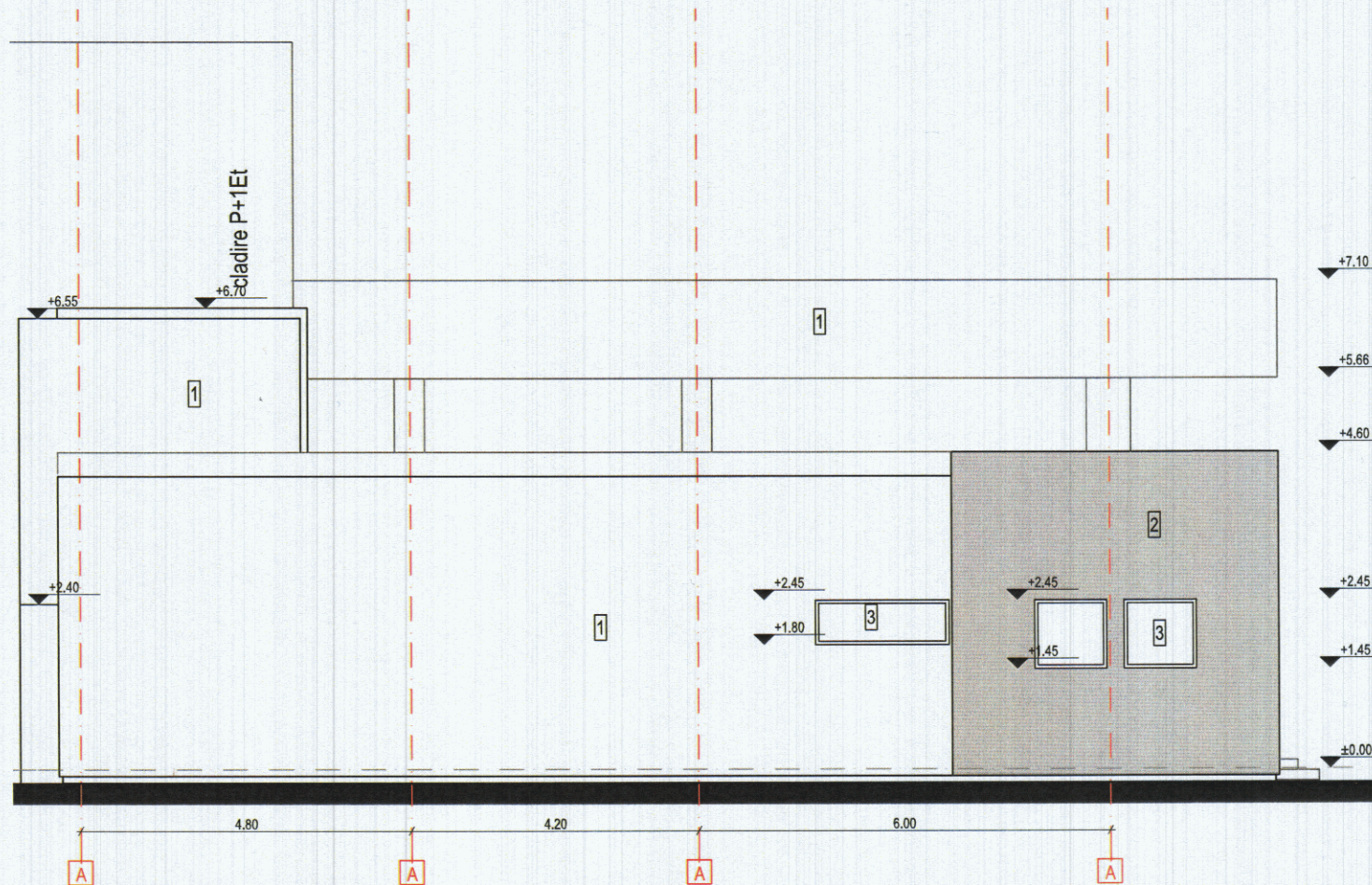

Clasa de importanta: II  
Categoria de importanta: B  
Grad de rezistenta la foc: II

#### LEGENDA

- 1 Tencuiala decorativa de culoare alba
- 2 Tencuiala decorativa de culoare gri
- 3 Tamplarie din Al cu geam termoizolant

VERIFICATOR		CERINTA A	REFERAT NR./DATA	
S.C. COMPASSARCH S.R.L. CUI 37408549			Beneficiar	Proiect nr.
S.C. COMPASSARCH S.R.L. CUI 37408549			CONSILIUL JUDETEAN ARGES	27 / 2018
TITLU DE PROIECT		Scara	Titlu proiect:	Faza
ARHITECTURA		1:100	EXTINDERE, MODERNIZARE SI DOTARE SPATII DE URGENTA SPITALUL DE PEDIATRIE PITESTI	S.F. mixt actualizat
PROIECTAT			Amplasament:	Format
arh. Mihai Grajdeanu			str. Dacia, nr. 1, mun. Pitesti, jud. Arges	A4
DESENAT		Data	Titlul plansei:	Plansa
arh. Mihai Grajdeanu		MARTIE 2021	SITUATIE EXISTENTA FATADA LATERALA STANGA	Existent A07

DOCUMENTUL/DESENUL REPREZINTA PROPRIETATE INTELCTUALA A COMPANIEI S.C. COMPASSARCH SRL.  
TRANSMITEREA SAU REPRODUCEREA INTEGRALA SAU PARTIALA, FARA APROBAREA SCRISA A COMPANIEI S.C. COMPASSARCH SRL SE SANCTIONEAZA CONFORM LEGII NR 8/1996



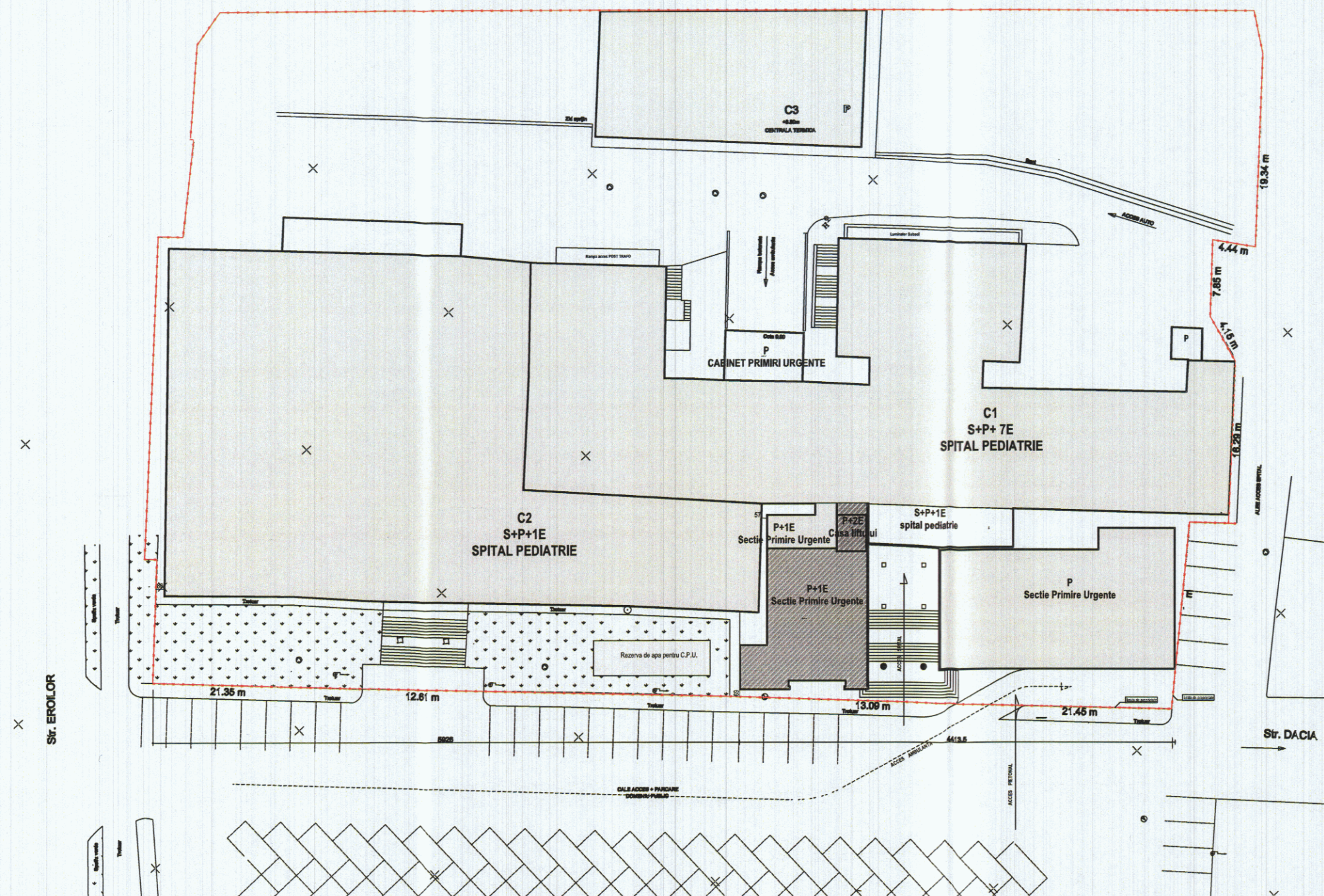

## LEGENDA

**SUPRAFATA TEREN MASURATA = 8 207.00 mp**

— x — x — Limita de proprietate

Construtii existente

Suprafata construita propusa

Parcaje existente

- - - - - Ax drum

Spatii verzi

**Sconstr existenta= 3 983.00 mp**

**Sdesf existenta= 17 432.00 mp**

**POT existent - 48.53 %**

**CUT existent - 2.12**

**Sconstr propusa etaj 1 = 150.95 mp**

**Sconstr propusa etaj 2 = 12.80 mp**

**Sdesf propusa etaj 1+etaj 2= 163.75 mp**

**Sconstr Rezultata= 3 983.00 mp**

**Sdesf Rezultata= 17 595.75 mp**

**POT propus - 48.53 %**

**CUT propus - 2.14**

Clasa de importanta: II  
Categoria de importanta: B  
Grad de rezistenta la foc: II

VERIFICATOR		CERINTA A	REFERAT NR./DATA	
S.C. COMPASSARCH S.R.L.		CUT 37408549 J12/1713/2017	Beneficiar	Proiect nr.
SEF PROIECT ARHITECTURA		Scara	CONSILIUL JUDETEAN ARGES	27 / 2018
PROIECTAT		1:500	Titlu proiect:	Faza
DESENAT		Data	EXTINDERE, MODERNIZARE SI DOTARE SPATII DE URGENTA SPITALUL DE PEDIATRIE PITESTI	S.F. mixt actualizat
		MARTIE 2021	Amplasament:	Format
			str. Dacia, nr. 1, mun. Pitesti, jud. Arges	A3
			Titlu plansei:	Plansa
			SITUATIE PROPUSA PLAN DE SITUATIE	Propus A00

DOCUMENTUL/DESENUL REPREZINTA PROPRIETATE INTELLECTUALA A COMPANIEI S.C. COMPASSARCH S.R.L.  
TRANSMITEREA SAU REPRODUCEREA INTEGRALA SAU PARTIALA, FARA APROBAREA SCRISA A COMPANIEI S.C. COMPASSARCH S.R.L. SE SANCTIONEAZA CONFORM LEGII NR. 8/1996







Plan etaj 1  
autorizat ISU

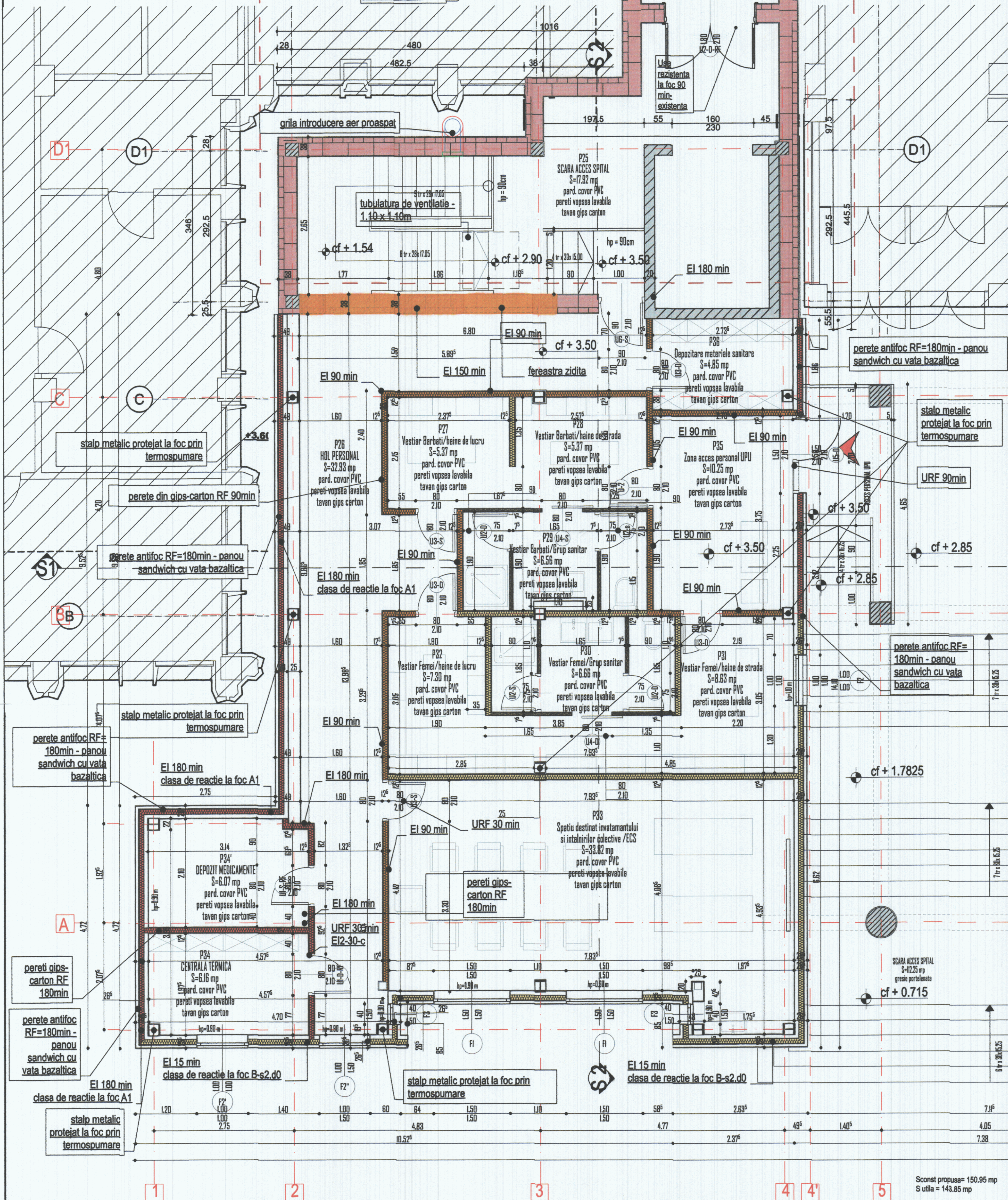

Clasa de importanta: II  
Categorie de importanta: B  
Grad de rezistenta la foc: II

VERIFICATOR <b>S.C. COMPASSARCH S.R.L.</b> 12/11/2017 FLORENTIN		CERINTA A	REFERAT NR./DATA		Proiect nr.
SEF PROIECT ARHITECTURA arh. Mihai Grajdeanu		CUI 37408549 J12/1713/2017	Beneficiar <b>CONSILIUL JUDETEAN ARGES</b>		27 / 2018
PROIECTAT arh. Mihai Grajdeanu		Scara 1:50	Titlu proiect: EXTINDERE, MODERNIZARE SI DOTARE SPATI DE URGENTA SPITALUL DE PEDIATRIE PITESTI		Faza S.F. mixt actualizat
DESENAT arh. Mihai Grajdeanu		Data MARTIE 2021	Amplasament: str. Dacia, nr. 1, mun. Pitesti, jud. Arges		Format A2
DOCUMENTUL DESENA REPREZINTA PROPRIETATE INTELLECTUALA A COMPANIEI S.C. COMPASSARCH S.R.L. SI SE SANCTIONEAZA CONFORM LEGII NR. 8/1996			Titlu planse: <b>SITUATIE PROPUASA PLAN ETAJ 1</b>		Plansa Propus A02



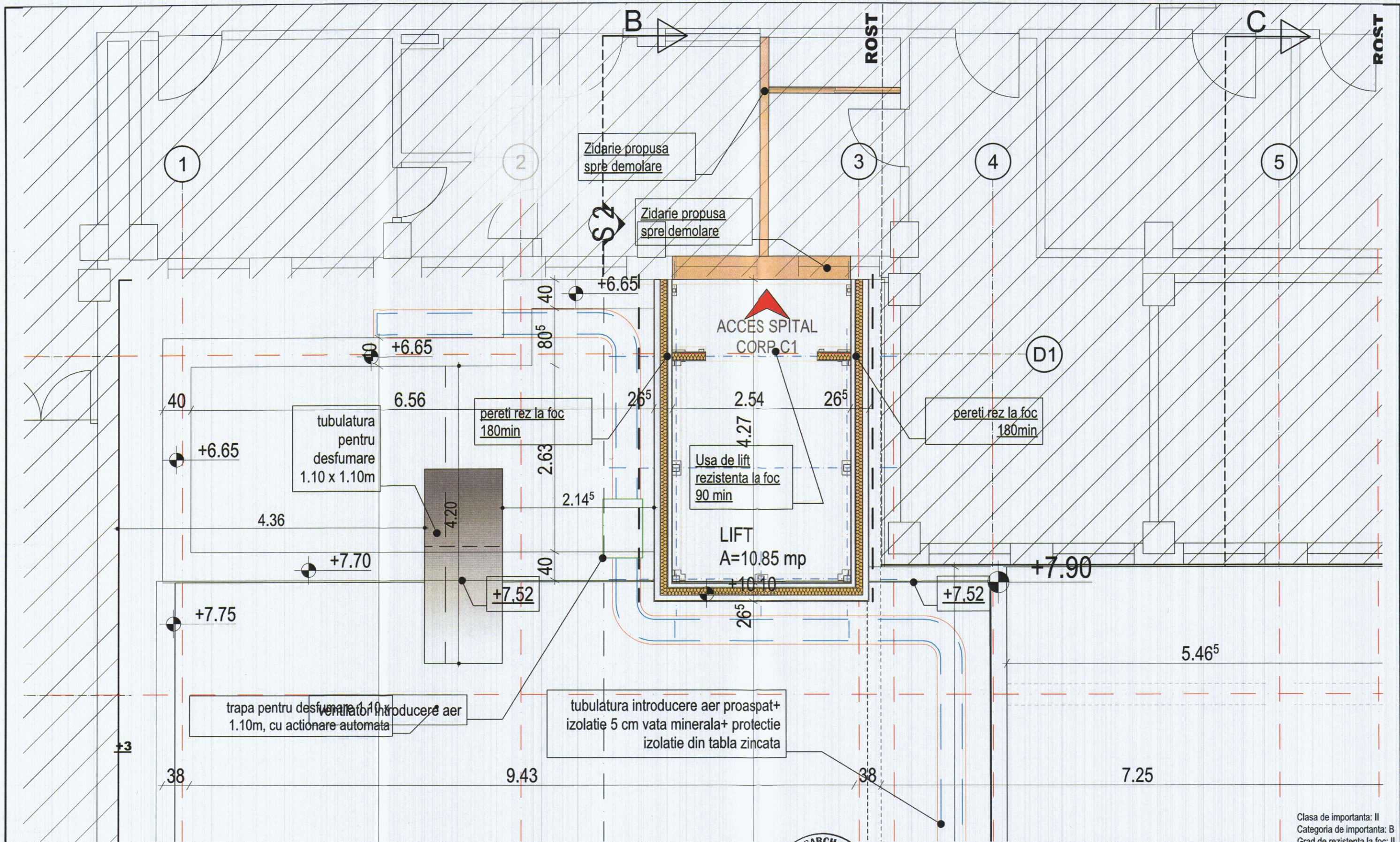

Clasa de importanta: II  
Categororia de importanta: B  
Grad de rezistenta la foc: II

VERIFICATOR		CERINTA A	REFERAT NR./DATA	
S.C. COMPASSARCH S.R.L.			Beneficiar	Proiect nr.
CUI 37408549			CONSILIUL JUDETEAN ARGES	27 / 2018
J12/17/13/2017			Titlu proiect:	Faza
NOME			EXTINDERE, MODERNIZARE SI DOTARE	S.F. mixt
SEF PROIECT		Scara	SPATII DE URGENTA SPITALUL DE PEDIATRIE	actualizat
ARHITECTURA	arh. Mihai Grajdeanu	1:50	PITESTI	Format
PROIECTAT	arh. Mihai Grajdeanu		Amplasament:	A3
DESENAT	arh. Mihai Grajdeanu		str. Dacia, nr. 1, mun. Pitesti, jud. Arges	Plansa
		Data	Titlu plansei:	Propus A03
		MARTIE 2021	SITUATIE PROPUSA	
			PLAN ETAJ 2	

DOCUMENTUL/DESENUL REPREZINTA PROPRIETATE INTELLECTUALA A COMPANIEI S.C. COMPASSARCH S.R.L.  
TRANSMITEREA SAU REPRODUCEREA INTEGRALA SAU PARTIALA, FARA APROBAREA SCRISA A COMPANIEI S.C. COMPASSARCH S.R.L. SE SANCTIONEAZA CONFORM LEGII NR 8/1996



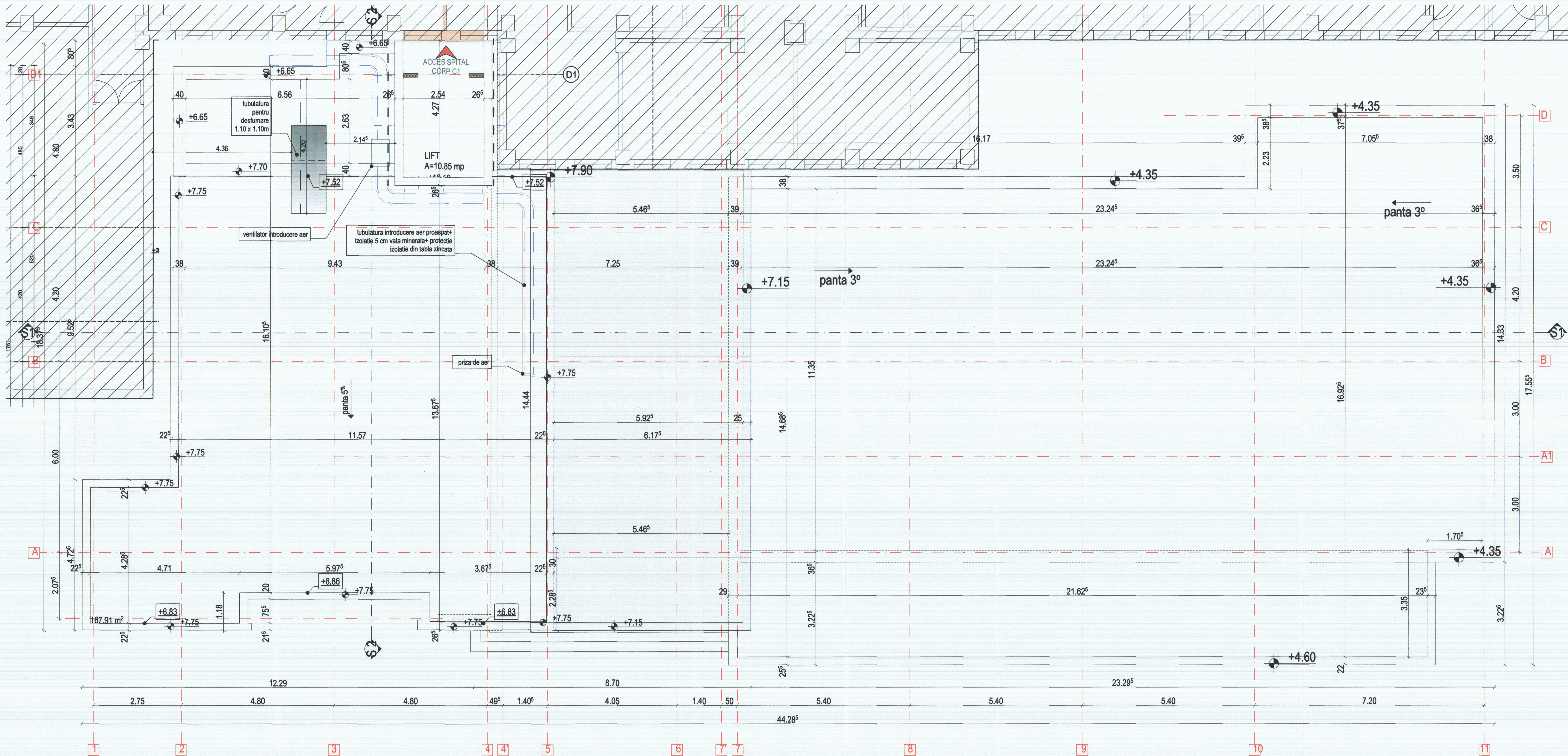

VERIFICAT		CERINTA A		REFERAT NR./DATA	
S.C. COMPASSARCH S.R.L.		CUI 3740849		Beneficiar	
CONSILIUL JUDETEAN ARGES		CUI 3740849		Proiect nr.	
CONSILIUL JUDETEAN ARGES		CUI 3740849		27 / 2018	
CONSILIUL JUDETEAN ARGES		CUI 3740849		Faza	
CONSILIUL JUDETEAN ARGES		CUI 3740849		S.F. - plan	
CONSILIUL JUDETEAN ARGES		CUI 3740849		actualizat	
CONSILIUL JUDETEAN ARGES		CUI 3740849		Forma	
CONSILIUL JUDETEAN ARGES		CUI 3740849		A1*	
CONSILIUL JUDETEAN ARGES		CUI 3740849		Plan	
CONSILIUL JUDETEAN ARGES		CUI 3740849		Propus A4	
CONSILIUL JUDETEAN ARGES		CUI 3740849		PLAN INVESTITIIE	
CONSILIUL JUDETEAN ARGES		CUI 3740849		PLAN INVESTITIIE	



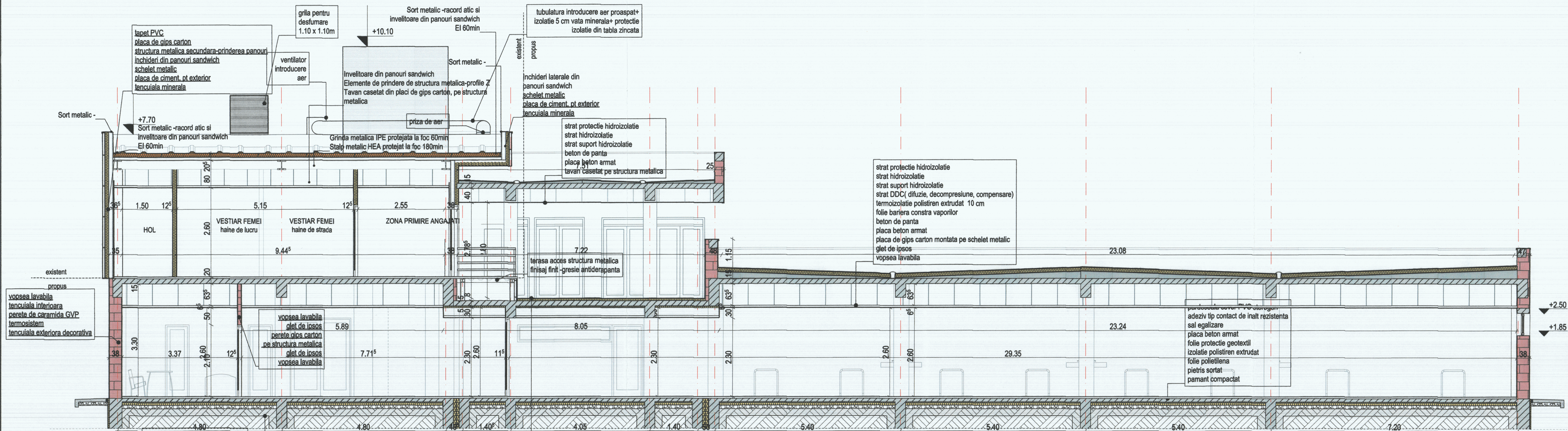

SECTIUNE S1

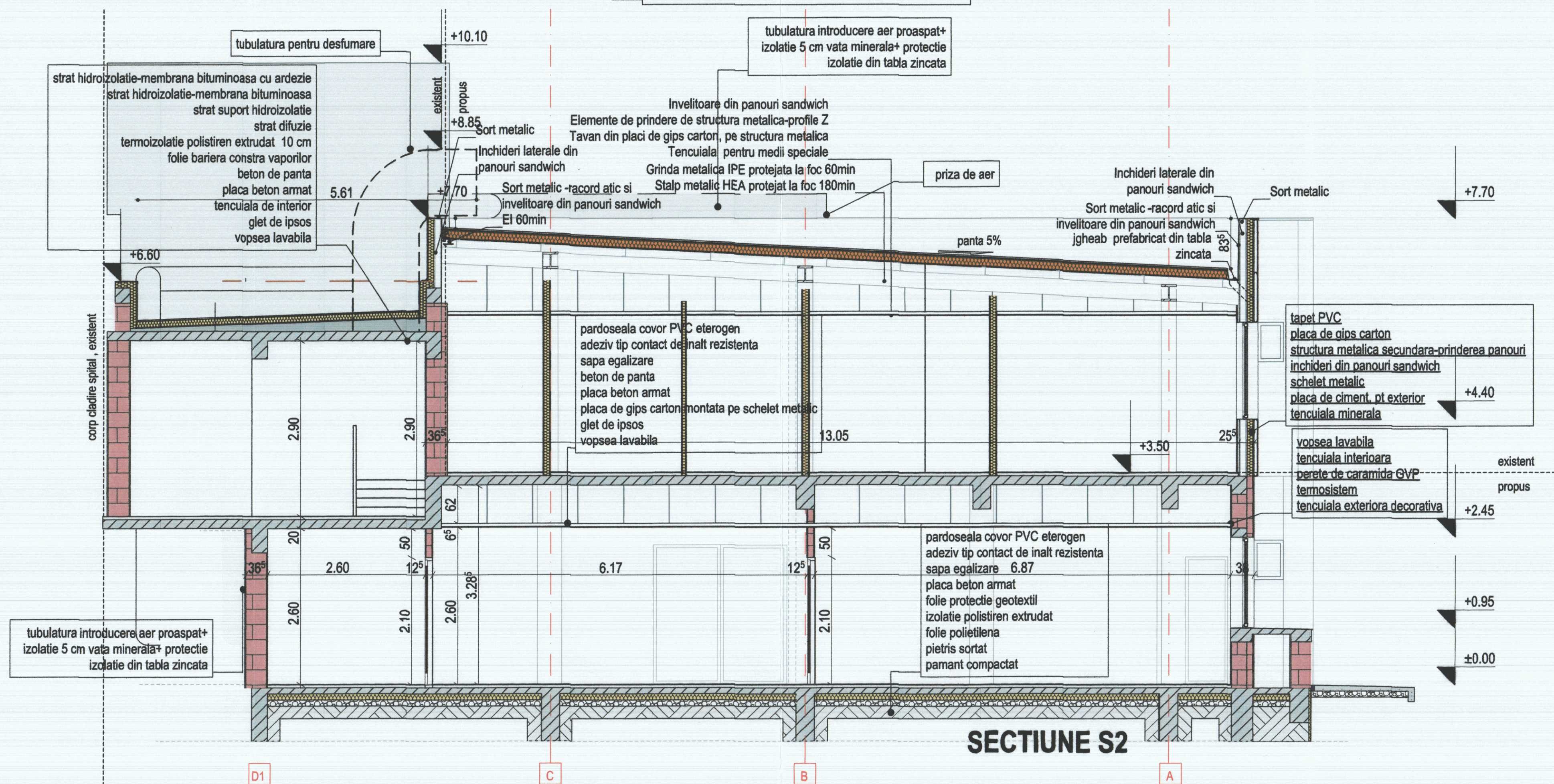

SECTIUNE S2

VERIFICARE		CERINTA A		REFERAT NR./DATA		Clasa de importanta: II Categorie de importanta: B Grad de rezistenta la foc: II	
S.C. COMPASSARCH S.R.L.		CUI 37408549 J101713/2017		Beneficiar:		CONSILIUL JUDETEAN ARGES	
SEF PROIECT ARHITECTURA		arh. Mihai Grajdăanu		Titlu proiect:		EXTINDERE, MODERNIZARE SI DOTARE SPATIUL DE URGENTA A BATALIILOR DE PEDIATRIE PITESTI	
PROIECTAT		arh. Mihai Grajdăanu		Scara:		1:50	
DESEINAT		arh. Mihai Grajdăanu		Data:		MARTIE 2021	
Titlu planșă:		SITUATIE PROPUȘA SECTIUNI		Proiect nr.		27 / 2018	
Faza		S.F. proiect actualizat		Format		A1+	
Planșă		Propus A05					



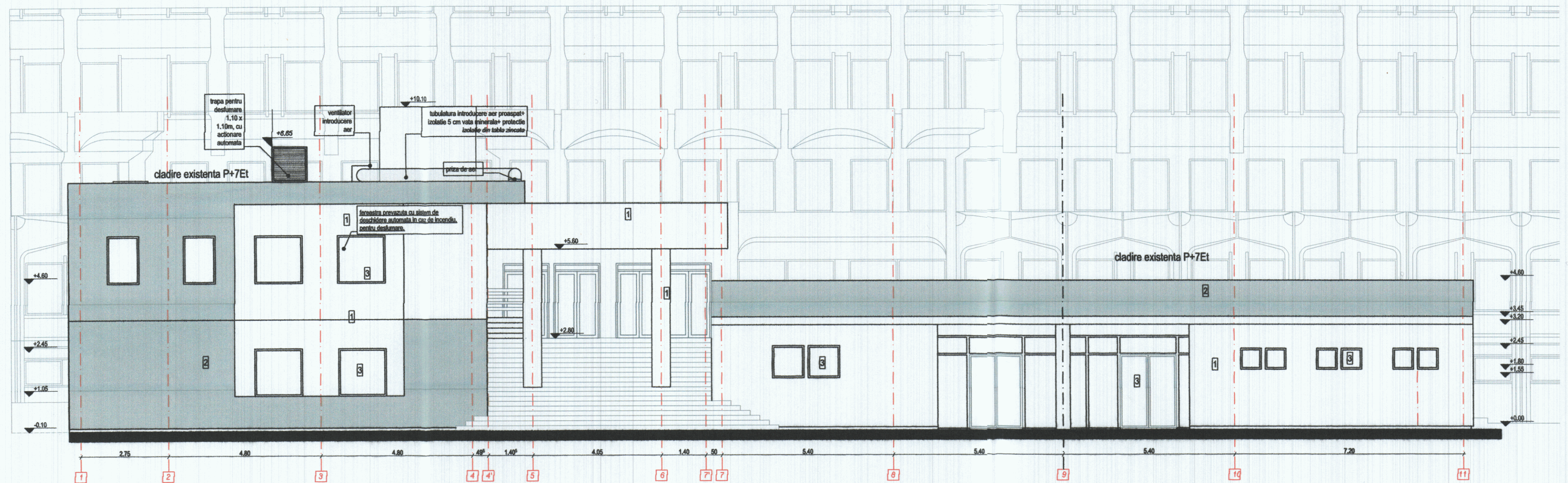

- LEGENDA
- 1 Tencuiala decorativa de culoare alba
  - 2 Tencuiala decorativa de culoare gri
  - 3 Tamplarie din aluminiu cu geam termoizolant

Clasa de importanta: II  
Categorie de importanta: B  
Grad de rezistenta la foc: II

VERIFICATOR S.C. COMPASSARCH S.R.L. CUI: 37408549 J12/17.03.2017 FLOREȘTI		CERINTA A	REFERAT NR./DATA	
SEF PROIECT ARHITECTURA		arh. Mihai Grajdeanu	Beneficiar	CONSILIUL JUDETEAN ARGES
PROIECTAT		arh. Mihai Grajdeanu	Scara	1:100
DESENAT		arh. Mihai Grajdeanu	Titlu proiect	EXTINDERE, MODERNIZARE SI DOTARE SPATII DE URGENTA SPITALUL DE PEDIATRIE PITESTI
			Amplasament	str. Dacia, nr. 1, mun. Pitesti, jud. Arges
			Titlu planse	SITUATIE PROPUZA FATADA PRINCIPALA
				Proiect nr. 27 / 2018
				Faza S.F. mixt actualizat
				Format A4+
				Plansa Propus A06

DOCUMENTUL/DESENUL REPREZINTA PROPRIETATE INTELLECTUALA A COMPANIEI S.C. COMPASSARCH S.R.L.  
TRANSMITEREA SAU REPRODUCEREA INTEGRALA SAU PARTIALA, FARA APROBAREA SCRISA A COMPANIEI S.C. COMPASSARCH S.R.L. SE SANCTIONEAZA CONFORM LEGII NR. 8/1996



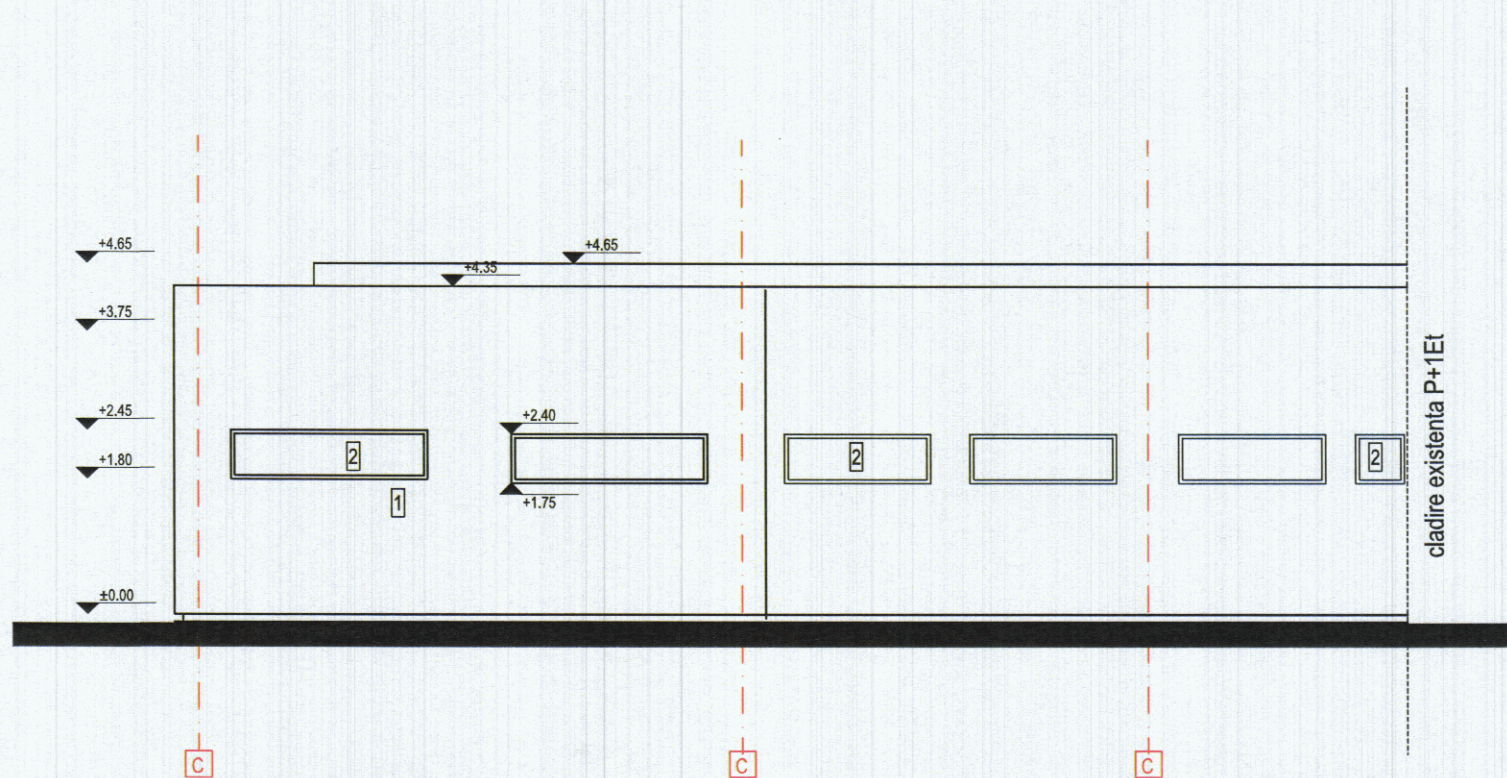

# LEGENDA

- 1 Tencuială decorativă de culoare albă
- 2 Tencuială decorativă de culoare gri
- 3 Tamplarie din aluminiu cu geam termoizolant

Clasa de importanță: II  
Categorie de importanță: B  
Grad de rezistență la foc: II



S.C. COMPASSARCH S.R.L.

CUI 37408549  
12/11/2017

NUME

SEF PROIECT  
ARHITECTURA

arh. Mihai Grajdeanu

PROIECTAT

arh. Mihai Grajdeanu

DESENAT

arh. Mihai Grajdeanu

CERINTA A

REFERAT NR./DATA

Beneficiar

CONSILIUL JUDETEAN ARGES

Proiect nr.

27 / 2018

Titlu proiect:

EXTINDERE, MODERNIZARE SI DOTARE  
SPATII DE URGENTA SPITALUL DE PEDIATRIE  
PITESTI

Faza

S.F. mixt  
actualizat

Amplasament:

str. Dacia, nr. 1, mun. Pitesti, jud. Arges

Format

A4

Titlul plansei:

SITUATIE PROPUA  
FATADA POSTERIOARA

Plansa

Propus A07

Data  
MARTIE 2021

DOCUMENTUL/DESENUL REPREZINTA PROPRIETATE INTELECTUALA A COMPANIEI S.C. COMPASSARCH SRL.  
TRANSMITEREA SAU REPRODUCEREA INTEGRALA SAU PARTIALA, FARA APROBAREA SCRISA A COMPANIEI S.C. COMPASSARCH SRL SE SANCTIONEAZA CONFORM LEGII NR 8/1996



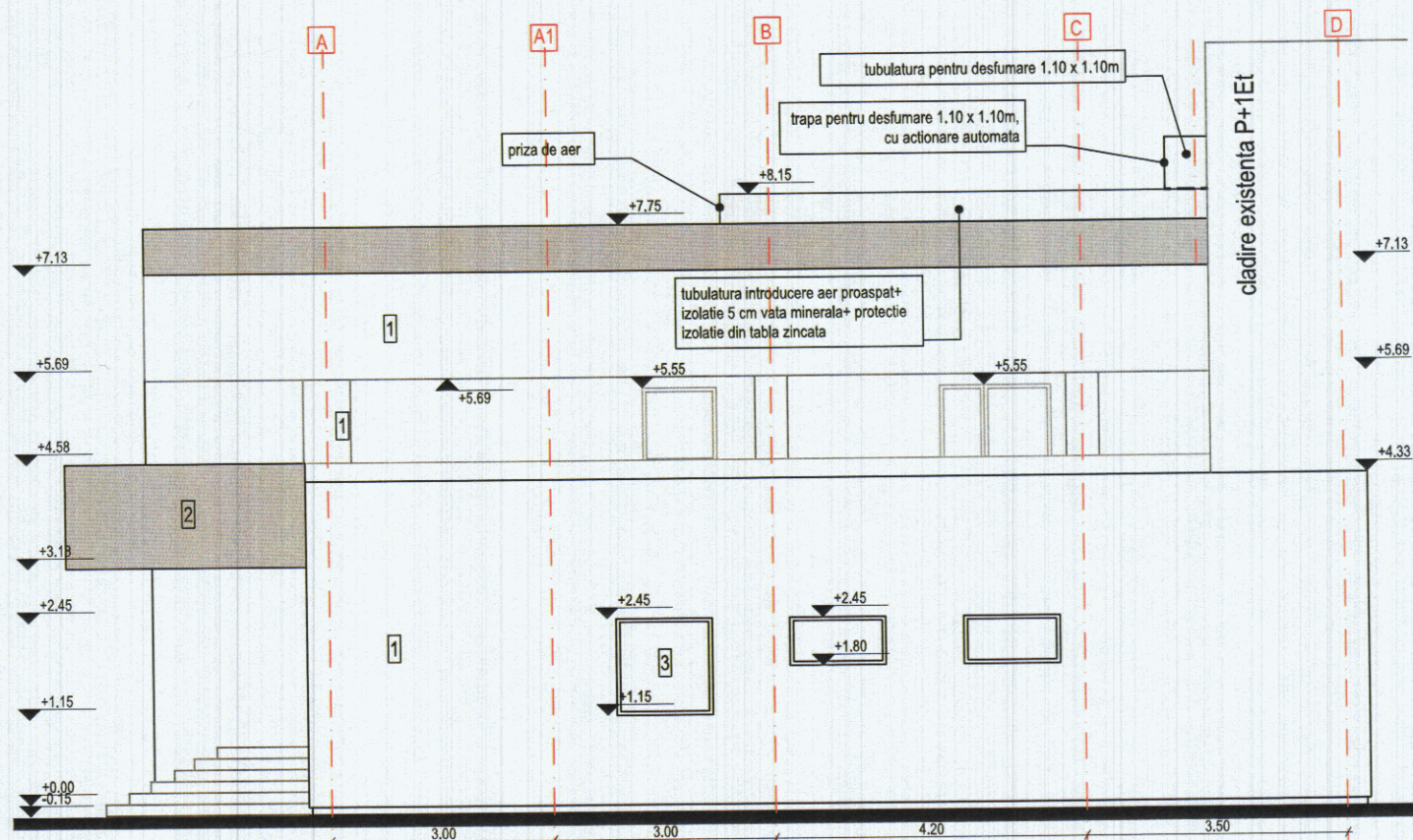

# LEGENDA

- 1 Tencuiala decorativa de culoare alba
- 2 Tencuiala decorativa de culoare gri
- 3 Tamplarie din aluminiu cu geam termoizolant

Clasa de importanta: II  
Categorica de importanta: B  
Grad de rezistenta la foc: II

VERIFICATOR	CERINTA A	REFERAT NR./DATA	Proiect nr.
S.C. COMPASSARCH S.R.L. CUI 37408549		Beneficiar	27 / 2018
NUME	Scara	EXTINDERE, MODERNIZARE SI DOTARE SPATII DE URGENTA SPITALUL DE PEDIATRIE PITESTI	Faza
arh. Mihai Grajdeanu	1:100	Amplasament:	S.F. mixt actualizat
PROIECTAT	Data	str. Dacia, nr. 1, mun. Pitesti, jud. Arges	Format
DESENAT	MARTIE 2021	SITUATIE PROPUSA FATADA LATERALA DREAPTA	A4
			Plansa
			Propus A08

DOCUMENTUL DESENUL REPREZINTA PROPRIETATE INTELECTUALA A COMPANIEI S.C. COMPASSARCH SRL. TRANSMITEREA SAU REPRODUCEREA INTEGRALA SAU PARTIALA, FARA APROBAREA SCRISA A COMPANIEI S.C. COMPASSARCH SRL SE SANCTIONEAZA CONFORM LEGII NR 8/1996



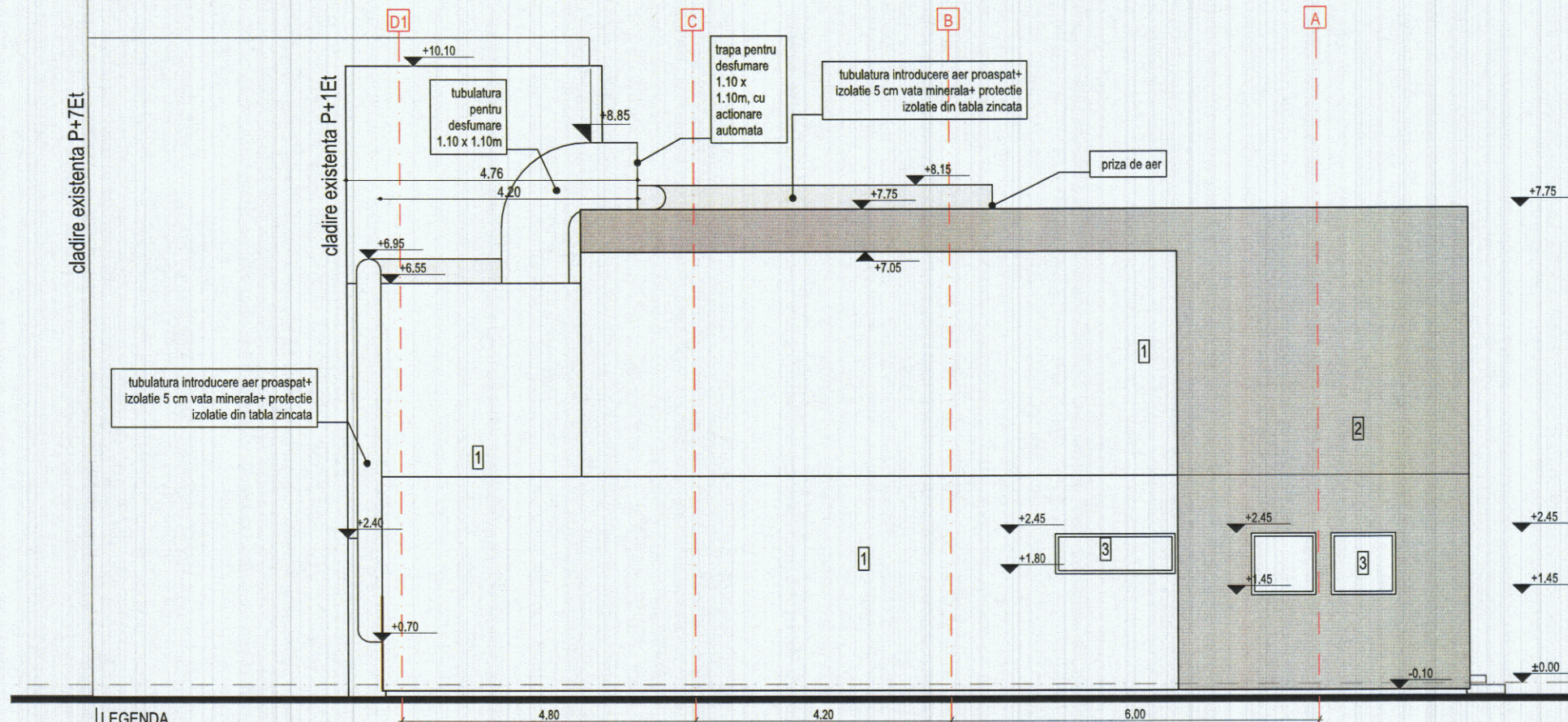

# LEGENDA

- 1 Tencuiala decorativa de culoare alba
- 2 Tencuiala decorativa de culoare gri
- 3 Tamplarie din aluminiu cu geam termoizolant

Clasa de importanta: II  
Categorica de importanta: B  
Grad de rezistenta la foc: II

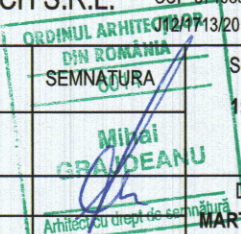

		CERINTA A	REFERAT NR./DATA			
S.C. COMPASSARCH S.R.L. CUI 37408549			Beneficiar	Proiect nr.		
ORDINUL ARHITECTURAL 13/2017						
NUME		Scara	CONSILIUL JUDETEAN ARGES	27 / 2018		
SEMNATURA		1:100				
arh. Mihai Grajdeanu			Titlu proiect:	EXTINDERE, MODERNIZARE SI DOTARE SPATII DE URGENTA SPITALUL DE PEDIATRIE PITESTI	Faza S.F. mixt actualizat	
			Amplasament:	str. Dacia, nr. 1, mun. Pitesti, jud. Arges		
arh. Mihai Grajdeanu			Data	Titlul plansei:	SITUATIE PROPUSA FATADA LATERALA STANGA	Format A4
arh. Mihai Grajdeanu			MARTIE 2021			Plansa Propus A09

DOCUMENTUL/DESENUL REPREZINTA PROPRIETATE INTELECTUALA A COMPANIEI S.C. COMPASSARCH S.R.L. TRANSMITEREA SAU REPRODUCEREA INTEGRALA SAU PARTIALA, FARA APROBAREA SCRISA A COMPANIEI S.C. COMPASSARCH S.R.L. SE SANCTIONEAZA CONFORM LEGII NR 8/1996



PLAN STRUCTURA EXTINDERE ETAJ  
(scara 1:70)

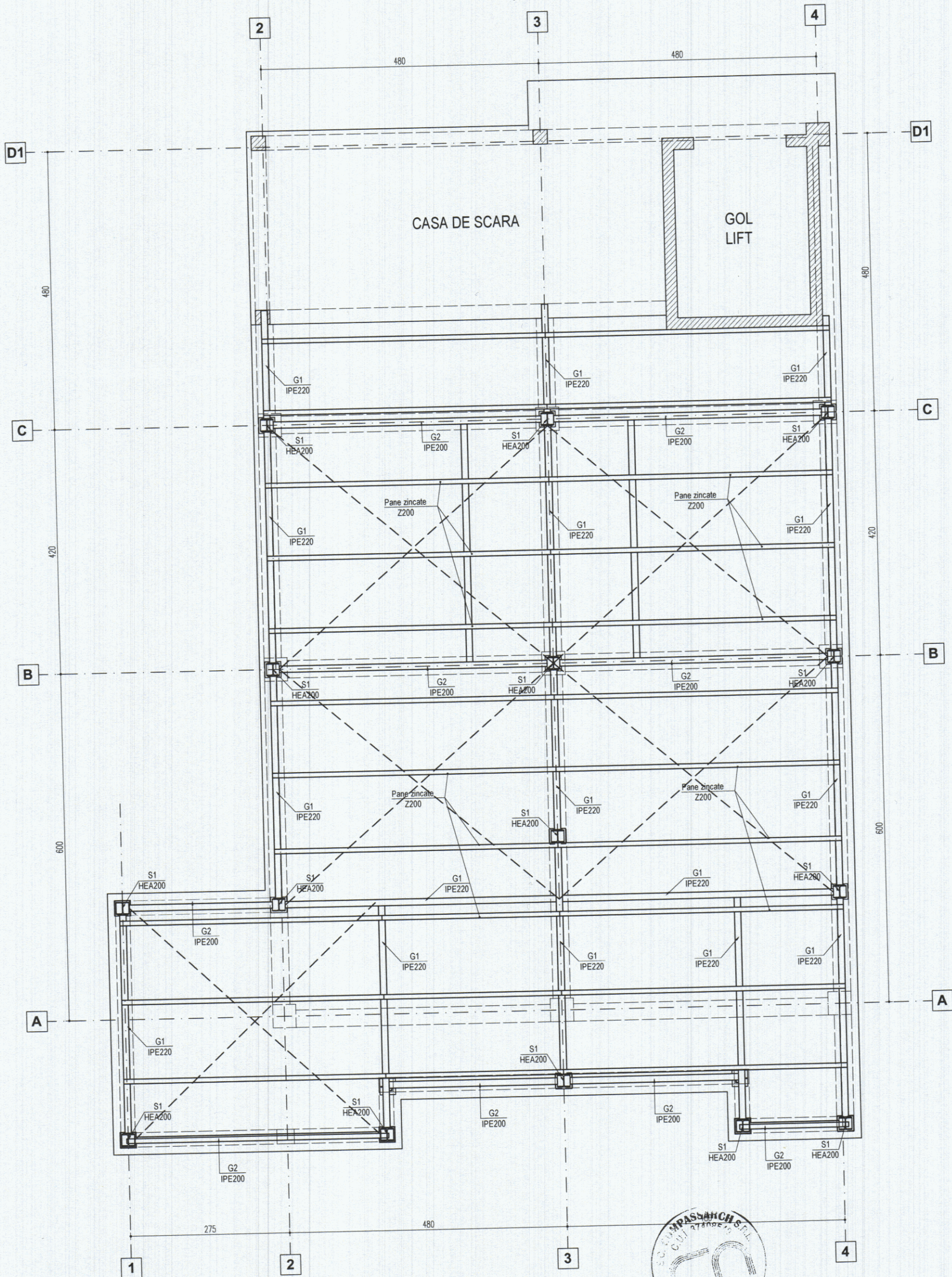

PROIECTANT GENERAL: SC COMPASSARCH SRL

Nota:

Dimensiunile elementelor au fost estimate in baza predimensionarilor si calculelor preliminare de la faza SF. La faza PTH se vor realiza verificari detaliate ale structurii de rezistenta, conform normelor in vigoare, in urma carora se vor stabili dimensiunile structurale finale si detaliile caracteristice de rezistenta

SPECIFICATIE:	NUME	Semnatura:	Cerinta:	REFERAT/EXPERTIZA NR./DATA	
<p><b>S.C. SCENCO S.R.L.</b> str. Ciurchi, nr. 127B, bl.P1, sc.B, et.3, ap.3, mun.Iasi, judetul Iasi, număr de inmatriculare J22/113/2016, cod fiscal 35447428 telefon 0746934533</p>				Beneficiar: U.A.T. - JUDETUL ARGES Beneficiar de dotatie: SPITALUL DE PEDIATRIE PITESTI Amplasament: str. Dacia, nr. 1, mun. Pitesti, jud. Arges	Proiect nr. 3.3/2018
SPECIFICATIE:	NUME	Semnatura:	Scara:	EXTINDERE, MODERNIZARE SI DOTARE SPATII URGENTA SPITALUL DE PEDIATRIE PITESTI	FAZA: S.F.mixt actualizat
Sef proiect:	arh. Mihai GRAJDEANU			Titlu plansa:	Plansa Nr. R1
Proiectat:	ing. Ciprian SCUTARU		Data: martie 2021	PLAN STRUCTURA EXTINDERE ETAJ	
Desenat:	ing. Ciprian SCUTARU				



SECTIUNE CARACTERISTICA STRUCTURA  
EXTINDERE ETAJ  
(scara 1:50)

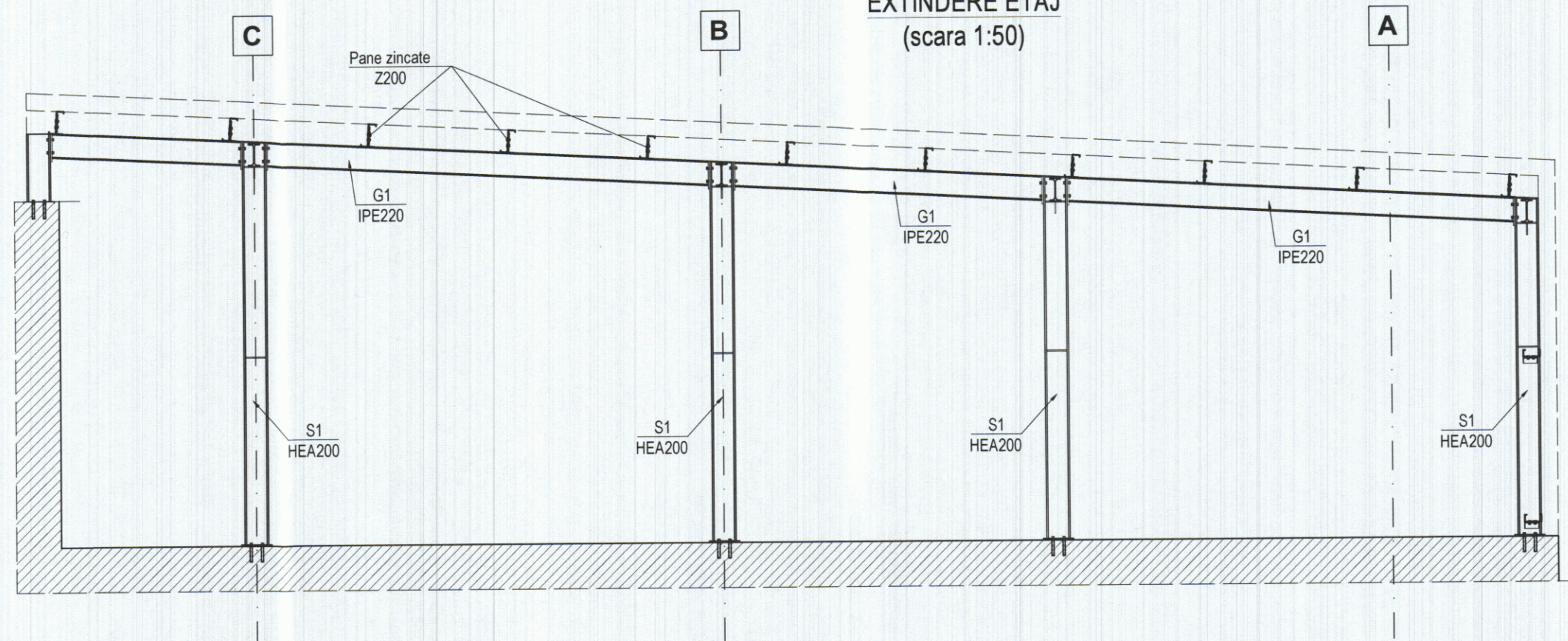

Nota:

Dimensiunile elementelor au fost estimate in baza predimensionarilor si calculelor preliminare de la faza SF. La faza PTH se vor realiza verificari detaliate ale structurii de rezistenta, conform normelor in vigoare, in urma carora se vor stabili dimensiunile structurale finale si detalii caracteristice de rezistenta

PROIECTANT GENERAL: SC COMPASSARCH SRL

SPECIFICATIE:	NUME	Semnatura:	REFERAT/EXPERTIZA	NR./DATA
<b>S.C. SCENCO S.R.L.</b> str. Ciurchi, nr. 127B, bl.P1, sc.B, et.3, ap.3, mun.Iasi, judetul Iasi număr de inmatriculare J22/113/2016, cod fiscal 35447428 telefon 0746934533			Beneficiar: U.A.T. - JUDETUL ARGES Beneficiar de dotatie: SPITALUL DE PEDIATRIE PITESTI Amplasament: str. Dacia, nr. 1, mun. Pitesti, jud. Arges	Proiect nr. 3.3/2018
SPECIFICATIE:	NUME	Semnatura:	EXTINDERE, MODERNIZARE SI DOTARE SPATII URGENTA SPITALUL DE PEDIATRIE PITESTI	FAZA: S.F.mixt actualizat
Sef proiect:	arh. Mihai GRAJDEANU	Scara: 1:50	Titlu plansa:	Plansa Nr. R2
Proiectat:	ing. Ciprian SCUTARU	Data: martie 2021	SECTIUNE CARACTERISTICA STRUCTURA EXTINDERE ETAJ	
Desenat:	ing. Ciprian SCUTARU			





# S+P+7E SPITAL PEDIATRIE

## C2 S+P+1E SPITAL PEDIATRIE

## P+1E Sectie Primire Urgente P+2E Casa liftului

## S+P+1E spital pediatrie

## P Sectie Primire Urgente

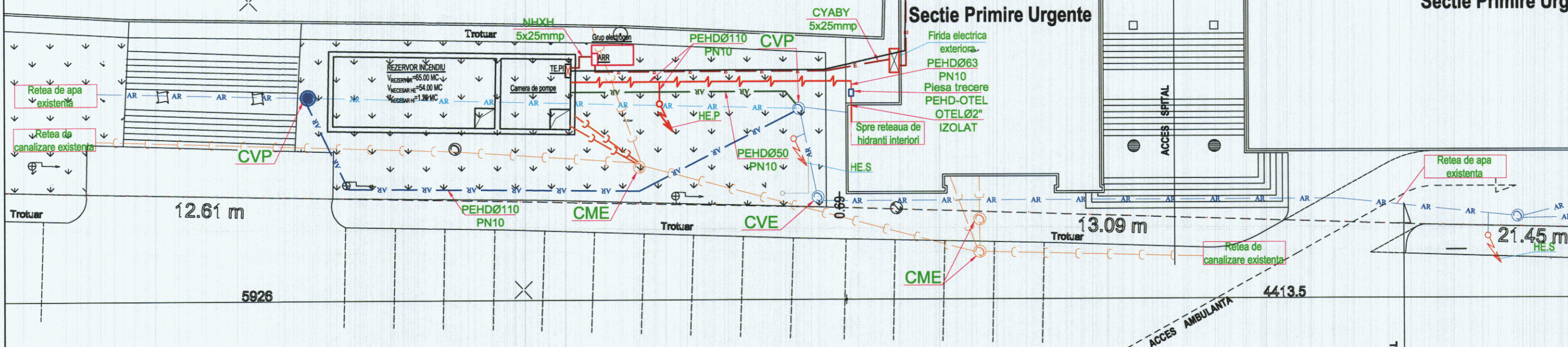

### LEGENDA:

- CVE - camin de vane (existent)
- CVP - camin de vane (propus)
- CME - camin canalizare menajera (existent)
- HE.P. - hidrant exterior suprateran (propus)
- HE.S. - hidrant exterior subteran (existent)
- AR - conducta PEHD, montata subteran (propusa)
- AR - conducta PEHD, montata subteran (existenta-propusa a se devia)
- AR - conducta PEHD Ø50 PN10, alimentare rezervor pentru incendiu, montata subteran pe pat de nisip (proiectata)
- AR - conducta canalizare menajera, montata subteran (existenta)
- AR - conducta canalizare menajera, montata subteran (proiectata)
- AR - cablu energie electrica, montat subteran pe pat de nisip
- AR - conducta PEHD alimentare hidranti interiori+exteriori, montata subteran pe pat de nisip (proiectata)

### Nota:

Conductele de canalizare ape menajere si alimentare cu apa la iesire respectiv intrare in cladire se vor monta sub cota de inghet (-90cm) fata de cota terenului amenajat.

CALE ACCES + PARCARE  
DOMENIU PUBLIC

PROIECTANT GENERAL S.C. COMPASSARCH S.R.L.

Verificator - certif. de atest.	Nume	Semnatura	Referat de verificare	Nr./data
Verificator				nr. /
		<b>PROIECTANT SPECIALITATEA INSTALATII</b> <b>S.C. PRIM PROIECT S.R.L.</b> J22/716/2007; C.U.I. RO 21833970; str. Soficu, nr.9, IASI; Tel: 0756032464;		<b>Faza</b> S.F. MIXT ACTUALIZAT
Specificatie	Nume	Semnatura	Scara	Pr. nr
SEF PROIECT	arh. Mihai GRAJDEANU		1:200	0109/2020
PROIECTAT	ing. Daniel GEANOPOL		Data:	Titlu plansa:
DESENAT	ing. Alexandru BREAU		MARTIE 2021	PLAN COORDONATOR RETELE
		<b>EXTINDERE, MODERNIZARE SI DOTARE</b> <b>SPATII DE URGENTA SPITALUL DE</b> <b>PEDIATRIE PITESTI</b> Amplasament: str. Dacia, nr.1, mun Pitesti, jud. Arges Beneficiar: CONSILIUL JUDETEAN ARGES		<b>PLAN COORDONATOR RETELE</b> H0



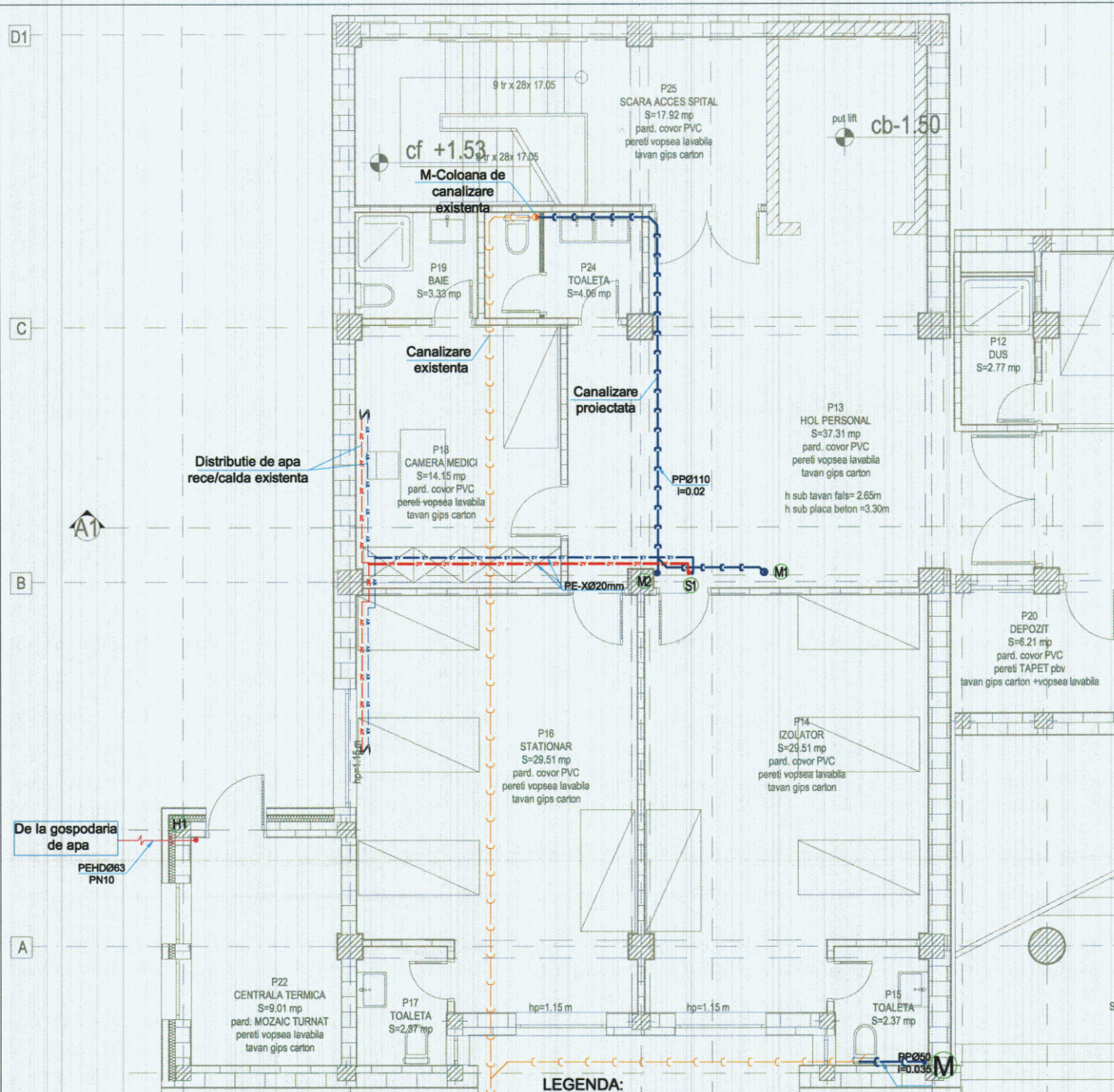

#### LEGENDA:

Spre caminul de canalizare existent

- coloana canalizare ape uzate menajere
- coloana apa rece/calda
- coloana hidranti interiori
- conducte apa rece/calda/recirculare din polietilena tip PE-X, izolate, montate in sapa (proiectate);
- conducte apa rece/calda din polipropilena tip PPR, montate la tavanul parterului (existente);
- conducta de canalizare ape uzate menajere din polipropilena ignifuga PP, montata in sapa(proiectata);
- conducta de canalizare ape uzate menajere din polipropilena ignifuga PP, montata la tavan(proiectata);
- conducta de canalizare ape uzate menajere din polipropilena ignifuga PP, montata in sapa(existenta);
- conducta din polietilena de inalta densitate tip PEHD de alimentare a instalatiei de hidranti interiori, montata subteran.

#### NOTA:

Prezenta plansa se va citi impreuna cu celelalte planse de instalatii sanitare si cu plansele tuturor instalatiilor proiectate pentru corelarea lor.

PROIECTANT GENERAL: S.C. COMPASSARCH S.R.L.

Verificator - certif. de atest.	Nume	Semnatura	Cerinta	Referat de verificare	Nr./data
Verificator					nr. /
<p>PROIECTANT SPECIALITATEA INSTALATII</p> <p><b>S.C. PRIM PROIECT S.R.L.</b></p> <p>J22/716/2007; C.U.I. RO 21333970;</p> <p>str. Soficu, nr.9, IASI; Tel: 0756032464;</p>				Titlu proiect:	Faza
				EXTINDERE, MODERNIZARE SI DOTARE	S.F. MIXT
				SPATII DE URGENTA SPITALUL DE	ACTUALIZAT
				PEDIATRIE PITESTI	
Specificatie	Nume	Semnatura	Scara	Beneficiar:	Pr. nr
SEF PROIECT	arh. Mihai GRAJDEANU		1:100	Amplasament: str. Dacia, nr.1, mun Pitesti, jud. Arges	0109/2020
PROIECTAT	ing. Daniel GEANOPOL		Data:	CONSILIUL JUDETEAN ARGES	
DESENAT	ing. Alexandru BREAU		MARTIE 2021	INSTALATII SANITARE	Plansa
				PLAN PARTER	S1



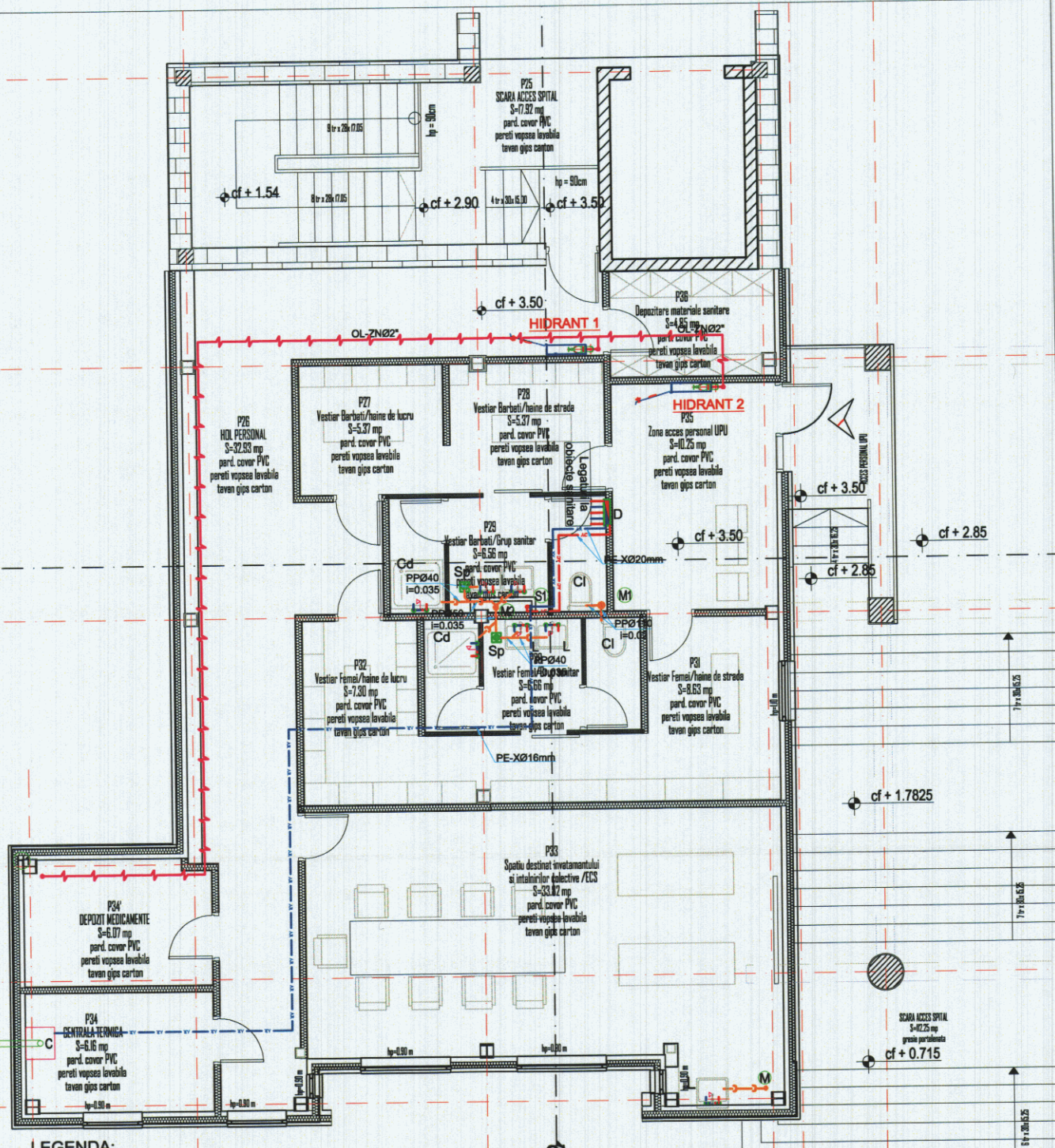

#### LEGENDA:

D -distribuitor apa rece/calda

Cl -closet

L -lavoar

Cd -cabina de dus

Sp -sifon pardoseala

M -coloana canalizare ape uzate menajere

SI -coloana apa rece/calda

HI -coloana hidranți interiori

hidrant interior echipat cu furtun plat,

Q=2,0 l/s

#### NOTA:

Prezenta planșa se va citi împreună cu celelalte planșe de instalații sanitare și cu planșele tuturor instalațiilor proiectate pentru corelarea lor.

PROIECTANT GENERAL: S.C. COMPASSARCH S.R.L.

Verificator - certif. de atest.	Nume	Semnatura	Cerinta	Referat de verificare	Nr./data
Verificator					nr. /
<p><b>PROIECTANT SPECIALITATEA INSTALATII</b>  <b>S.C. PRIM PROIECTS.R.L.</b>  J22/716/2007; C.U.I. RO 21333970  str. Soficu, nr.9, IASI; Tel: 0756032464;</p>				<p>Titlu proiect: EXTINDERE, MODERNIZARE SI DOTARE SPATII DE URGENTA SPITALUL DE PEDIATRIE PITESTI</p> <p>Amplasament: str. Dacia, nr.1, mun Pitesti, jud. Arges</p> <p>Beneficiar: CONSILIUL JUDETEAN ARGES</p>	<p>Faza</p> <p>S.F. MIXT ACTUALIZAT</p>
Specificatie	Nume	Semnatura	Scara		
SEF PROIECT	arh. Mihai GRAJDEANU		1:100		
PROIECTAT	ing. Daniel GEANOPOL		Data:	Titlu planșa:	Pr. nr
DESENAT	ing. Alexandru BREAU		MARTIE 2021	INSTALATII SANITARE PLAN ETAJ 1	0109/2020
					Planșa S2



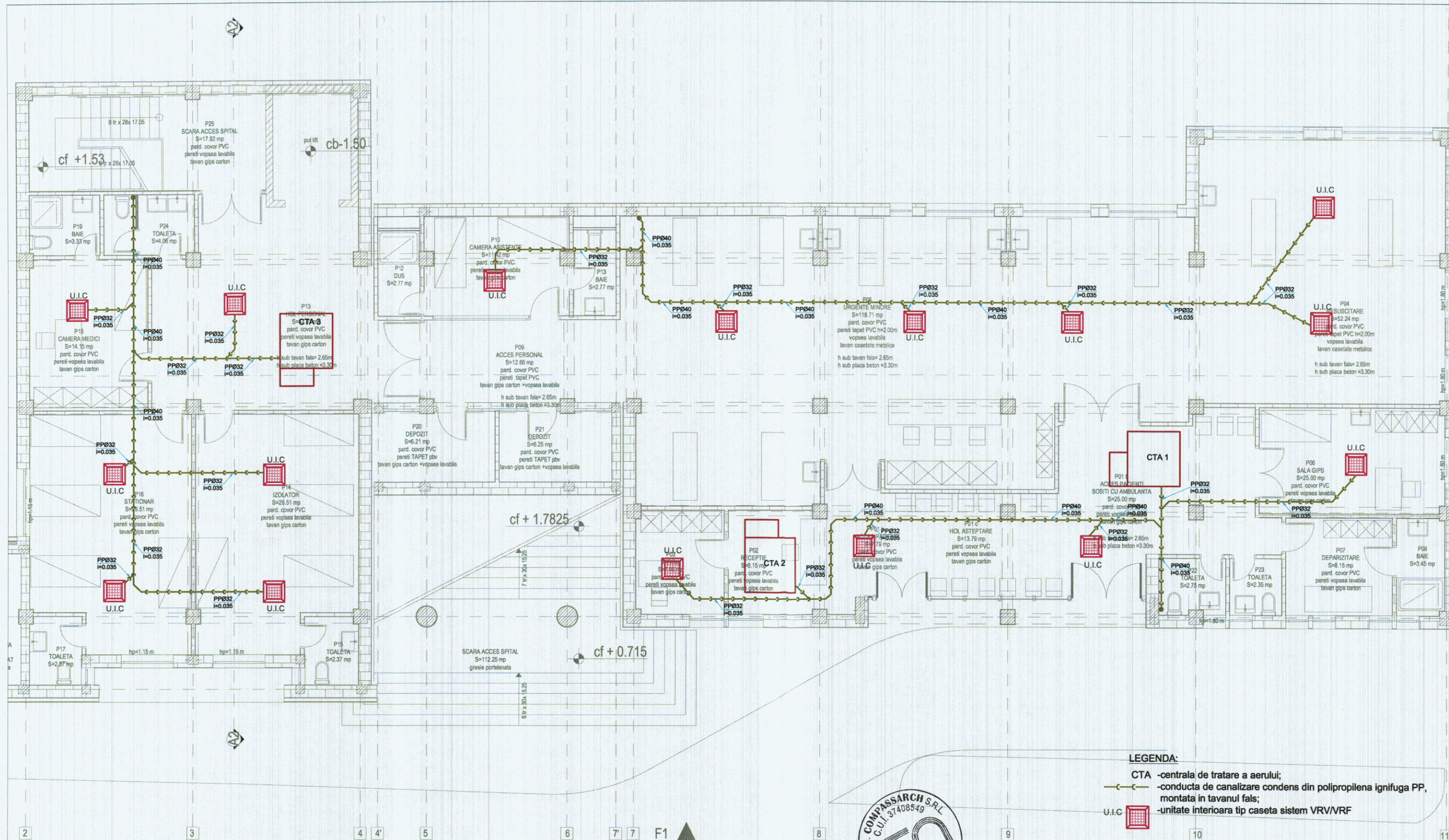

# LEGENDA:

- CTA -centrala de tratare a aerului;
- conducta de canalizare condens din polipropilena ignifuga PP, montata in tavanul fals;
- U.I.C -unitate interioara tip caseta sistem VRV/VRF

PROIECTANT GENERAL: S.C. COMPASSARCH S.R.L.

Verificator - certif. de atest.	Nume	Semnatura	Cerinta	Referat de verificare	Nr./data
Verificator					nr. /
<p>PROIECTANT SPECIALITATEA INSTALATII S.C. PRIM PROIECT S.R.L. J22/716/2007; C.U.I. RO 21333970 str. Soficu, nr.9, IASI; Tel. 0756032464;</p>				Titlu proiect:	Faza
				Amplasament: str. Dacia, nr.1, mun Pitești, jud. Arges	S.F. MIXT ACTUALIZAT
Specificatie	Nume	Semnatura	Scara	Beneficiar:	Pr. nr
SEF PROIECT	arh. Mihai GRAJDEANU		1:100	CONSILIUL JUDETEAN ARGES	0109/2020
PROIECTAT	ing. Daniel GEANOPOL		Data:	Titlu plansa:	Plansa
DESENAT	ing. Alexandru BREAU		MARTIE 2021	INSTALATII SANITARE-CONDENS PLAN PARTER	C1



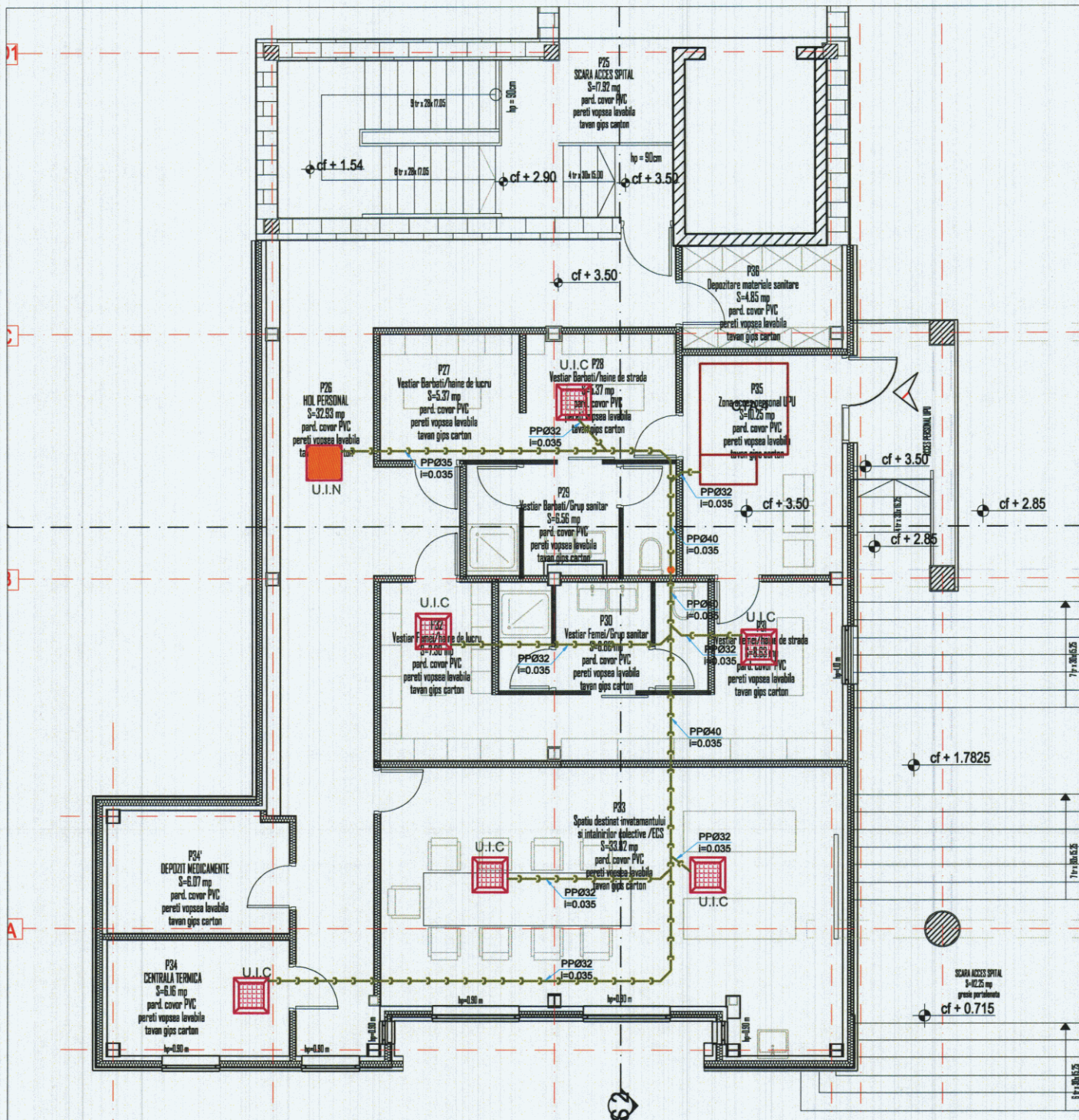

#### LEGENDA:

- 3 CTA -centrala de tratare a aerului 4 4' 5
- conducta de canalizare condens din polipropilena ignifuga PP, montata in tavanul fals;
- U.I.C. -unitate interioara tip caseta sistem VRV/VRF
- U.I.N. -unitate interioara necarcasata sistem VRV/VRF

PROIECTANT GENERAL: S.C. COMPASSARCH S.R.L.

Verificator certif. de atest.	Nume	Semnatura	Cerinta	Referat de verificare	Nr./data
Verificator					nr. /
 <p>PROIECTANT SPECIALITATEA INSTALATII S.C. PRIM PROIECT S.R.L. J22/716/2007; C.U.I. RO 21333970; str. Soficu, nr.9, IASI. Tel: 0756032464</p>			<p>Titlu proiect: EXTINDERE, MODERNIZARE SI DOTARE SPATII DE URGENTA SPITALUL DE PEDIATRIE PITESTI</p> <p>Amplasament: str. Dacia, nr.1, mun Pitesti, jud. Arges</p> <p>Beneficiar: CONSILIUL JUDETEAN ARGES</p>		
Specificatie	Nume	Semnatura	Scara	Titlu planșă:	Pr. nr
SEF PROIECT	arh. Mihai GRAJDEANU		1:100		0109/2020
PROIECTAT	ing. Daniel GEANOPOL		Data:	INSTALATII SANITARE-CONDENS	Plansa
DESENAT	ing. Alexandru BREAU		MARTIE 2021	PLAN ETAJ 1	C2



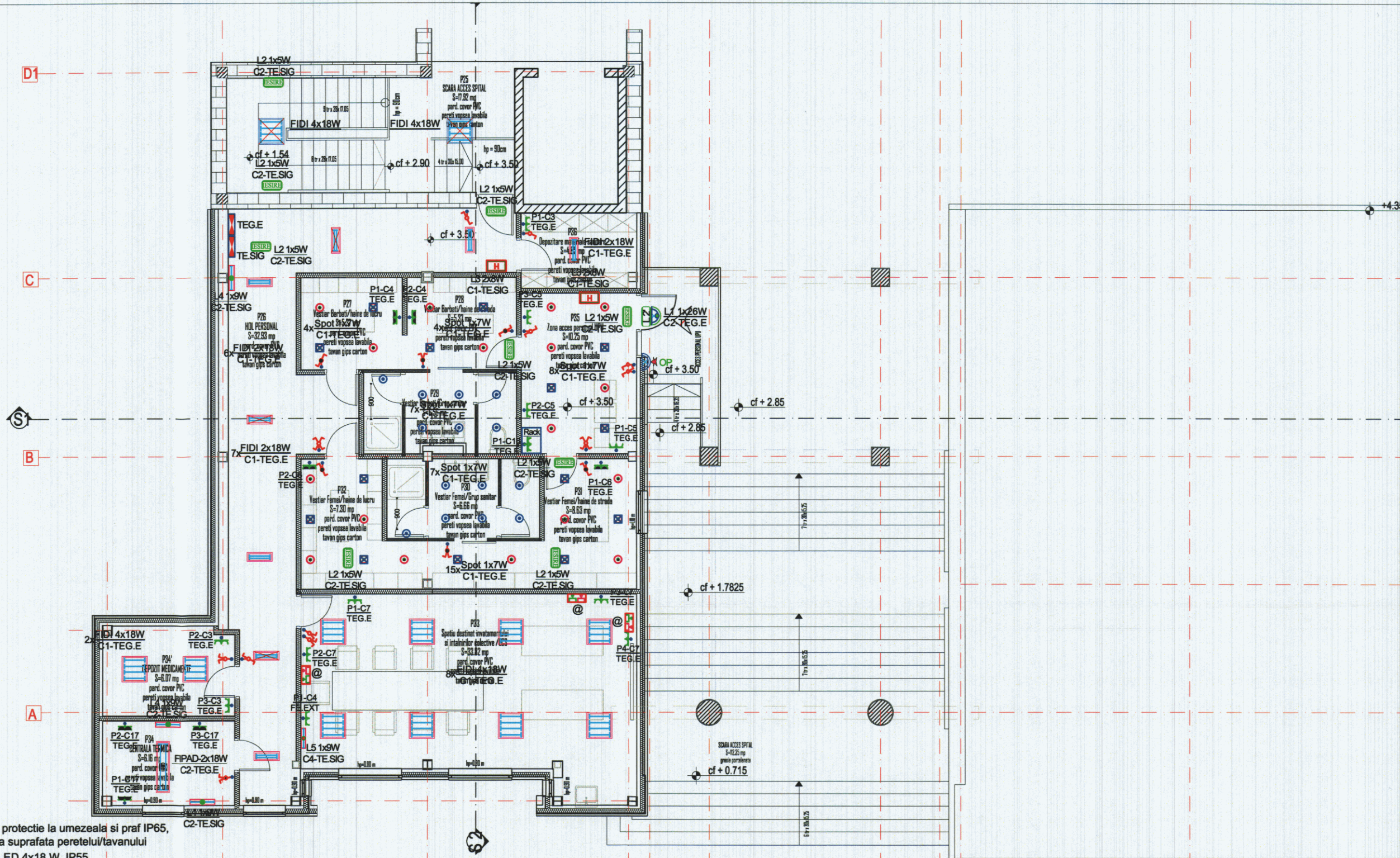

**LEGENDĂ:**

- Corp de iluminat in constructie etansa cu protectie la umezeala si praf IP65, cu tuburi LED 2x18W 1200mm, montat la suprafata peretelui/tavanului
- Corp de iluminat tip FIDI, dotat cu tuburi LED 4x18 W, IP55, echipat kit de emergenta, 3 ore, pentru iluminat de securitate de **evacuare**
- Corp de iluminat fluorescent tip FIDI 2x18 W echipat kit de emergenta, 3 ore, pentru iluminat de securitate de **evacuare**
- L2-Corp de iluminat de securitate echipat lampa LED (1x20W) si kit de emergenta, 3 ore, pentru iluminat de securitate de **evacuare**
- Corp de iluminat tip FIDI, dotat cu tuburi LED 4x18 W, IP55
- Corp de iluminat tip spot incastat cu lampa LED (1x7 W), IP65
- Corp de iluminat tip spot incastat cu lampa LED (1x7 W), IP65, echipat kit de emergenta, 3 ore, pentru iluminat de securitate de **evacuare**
- Corp de iluminat tip spot incastat cu lampa LED (1x7 W), IP65
- Corp de iluminat tip FIDI dotat cu tuburi LED 2x18 W, IP 55
- L1 - Corp de iluminat de exterior, dotat cu senzor de prezenta si lampa LED (1x26W), IP55
- L2-Corp de iluminat de securitate echipat lampa LED (1x5W) si kit de emergenta, 3 ore, pentru iluminat de securitate de **evacuare**, IP20
- L3-Corp de iluminat de securitate echipabil lampa LED (2x8W) si kit de emergenta, 1 ora, pentru iluminat de securitate pentru **marcarea hidrantilor**, IP20
- L4-Corp de iluminat de securitate echipabil lampa LED (1x9W) si kit de emergenta, autonomie 1 ora, pentru iluminat de securitate pentru **interventii**, IP44
- L5-Corp de iluminat de securitate echipabil lampa LED (1x9W) si kit de emergenta, pentru iluminat de siguranta pentru **continuare lucrului**, autonomie 1 ora, IP44
- Priză dubla cu contact de protecție în construcție normală/etansă I=16A, IP20
- Priză date-voce, IP20
- Intrerupator in constructie normala/etansa I=10 A, IP20
- Comutator in constructie normala/etansa I=10 A, IP20
- Intrerupator cap scara in constructie normala/etansa I=10 A, IP20
- Intrerupator cap cruce in constructie normala/etansa I=10 A, IP20
- Tablou electric general proiectat
- Corp de iluminat pentru alarmare optica (la intrarile destinate accesului fortelor de interventii, conform art. 3.9.1.7 din P 118/3-2015)-alimentat de pe bucla de semnalizare incendiu

**PROIECTANT GENERAL: S.C. COMPASSARCH S.R.L.**

Verificator - certif. de atest.	Nume	Semnatura	Cerinta	Referat de verificare	Nr./data
Verificator					nr. /
<p>PROIECTANT SPECIALITATEA INSTALATII S.C. PRIM-PROIECT S.R.L. J22/716/2007; C.U.I. RO 21333970; str. Soficu, nr.9, IASI; Tel: 0756032464;</p>			<p>Titlu proiect: EXTINDERE, MODERNIZARE SI DOTARE SPATII DE URGENTA SPITALUL DE PEDIATRIE PITESTI</p> <p>Amplasament: str. Dacia, nr.1, mun Pitesti, jud. Arges</p> <p>Beneficiar: CONSILIUL JUDETEAN ARGES</p>		
Specificatie	Nume	Semnatura	Scara		Pr. nr
SEF PROIECT	arh. Mihai GRAJDEANU		1:100		0109/2020
PROIECTAT	ing. Daniel GEANOPOL				
DESENAT	ing. Alexandru BREAU				
			Data: MARTIE 2021	Titlu plansa: INSTALATII ELECTRICE PLAN ETAJ 1	Plansa E1







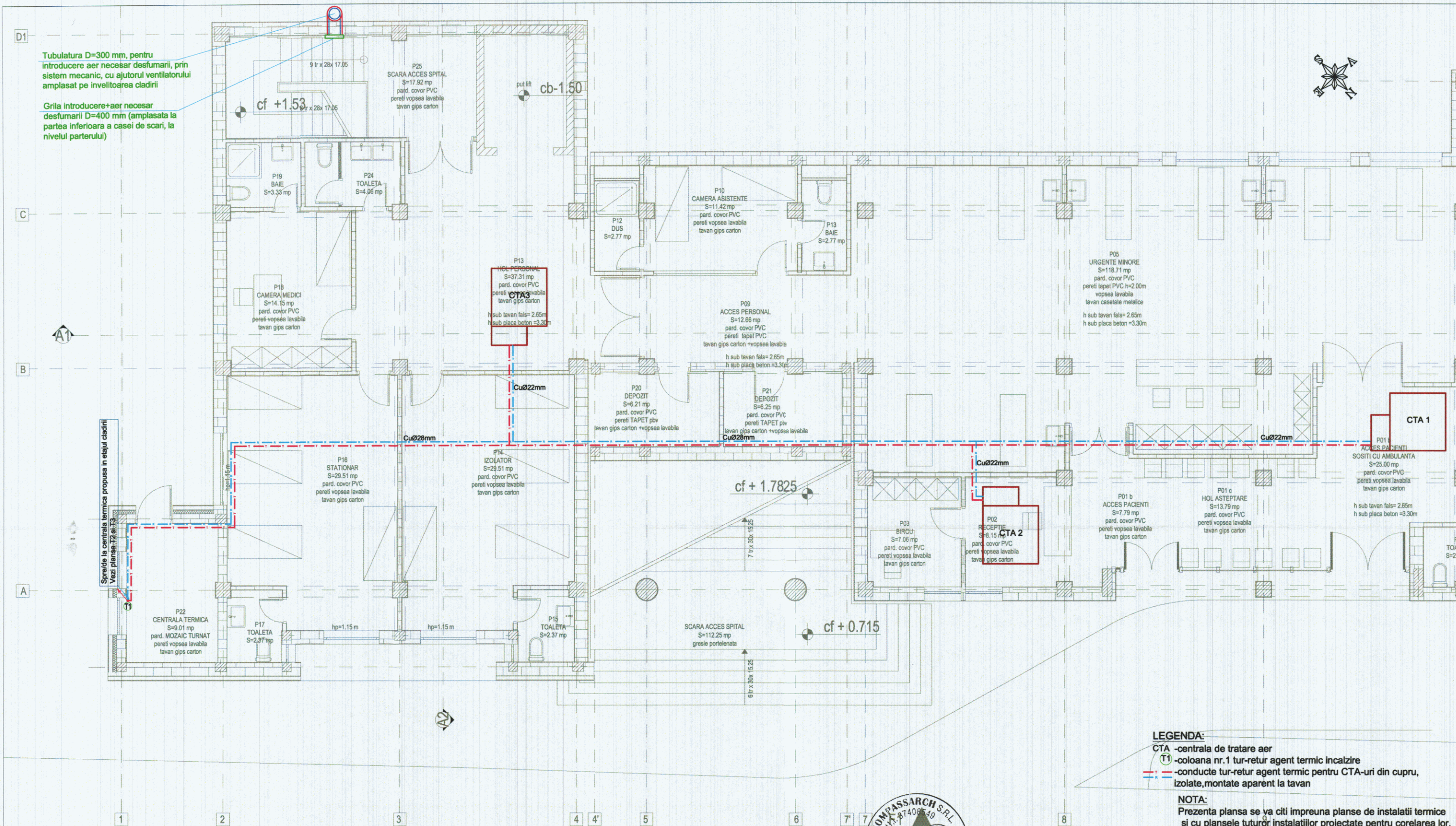

Tubulatura D=300 mm, pentru  
introducere aer necesar desfumarii, prin  
sistem mecanic, cu ajutorul ventilatorului  
amplasat pe inveltoarea cladirii

Grila introducere aer necesar  
desfumarii D=400 mm (amplasata la  
partea inferioara a casei de scari, la  
nivelul parterului)

**LEGENDA:**  
CTA -centrala de tratare aer  
T1 -coloana nr.1 tur-retur agent termic incalzire  
- -conducte tur-retur agent termic pentru CTA-uri din cupru,  
izolate, montate aparent la tavan

**NOTA:**  
Prezenta planșa se va citi împreună planșe de instalații termice  
și cu planșele tuturor instalațiilor proiectate pentru corelarea lor.

Clasa de importanta: II  
Categoria de importanta: B  
Grad de rezistenta la foc: II

PROIECTANT GENERAL: S.C. COMPASSARCH S.R.L.

Verificator - certif. de atest.	Nume	Semnatura	Cerinta	Referat de verificare	Nr./data
Verificator					nr. /
 <p>PROIECTANT SPECIALITATEA INSTALATII S.C. PRIM PROIECT S.R.L. J22/716/2007 C.U.I. RO/21333970 str. Soficu, nr.9, IASI, Tel: 0756032464;</p>				Titlu proiect: EXTINDERE, MODERNIZARE SI DOTARE SPATII DE URGENTA SPITALUL DE PEDIATRIE PITESTI Amplasament: str. Dacia, nr.1, mun Pitesti, jud. Arges Beneficiar: CONSILIUL JUDETEAN ARGES	Faza S.F. MIXT ACTUALIZAT Pr. nr 0109/2020
Specificatie	Nume	Semnatura	Scara 1:100		
SEF PROIECT	arh. Mihai GRAJDEANU				
PROIECTAT	ing. Daniel GEANOPOLO				
DESENAT	ing. Alexandru BREAURO				
			Data: MARTIE 2021	Titlu planșa: INSTALATII TERMICE PLAN PARTER	Planșa T1



Coloana T1 - Spre de la instalatia de incalzire de alimentare CTA-uri amplasate la nivelul peretelui si CTA de la etaj  
Vezi planşa T2 si T3

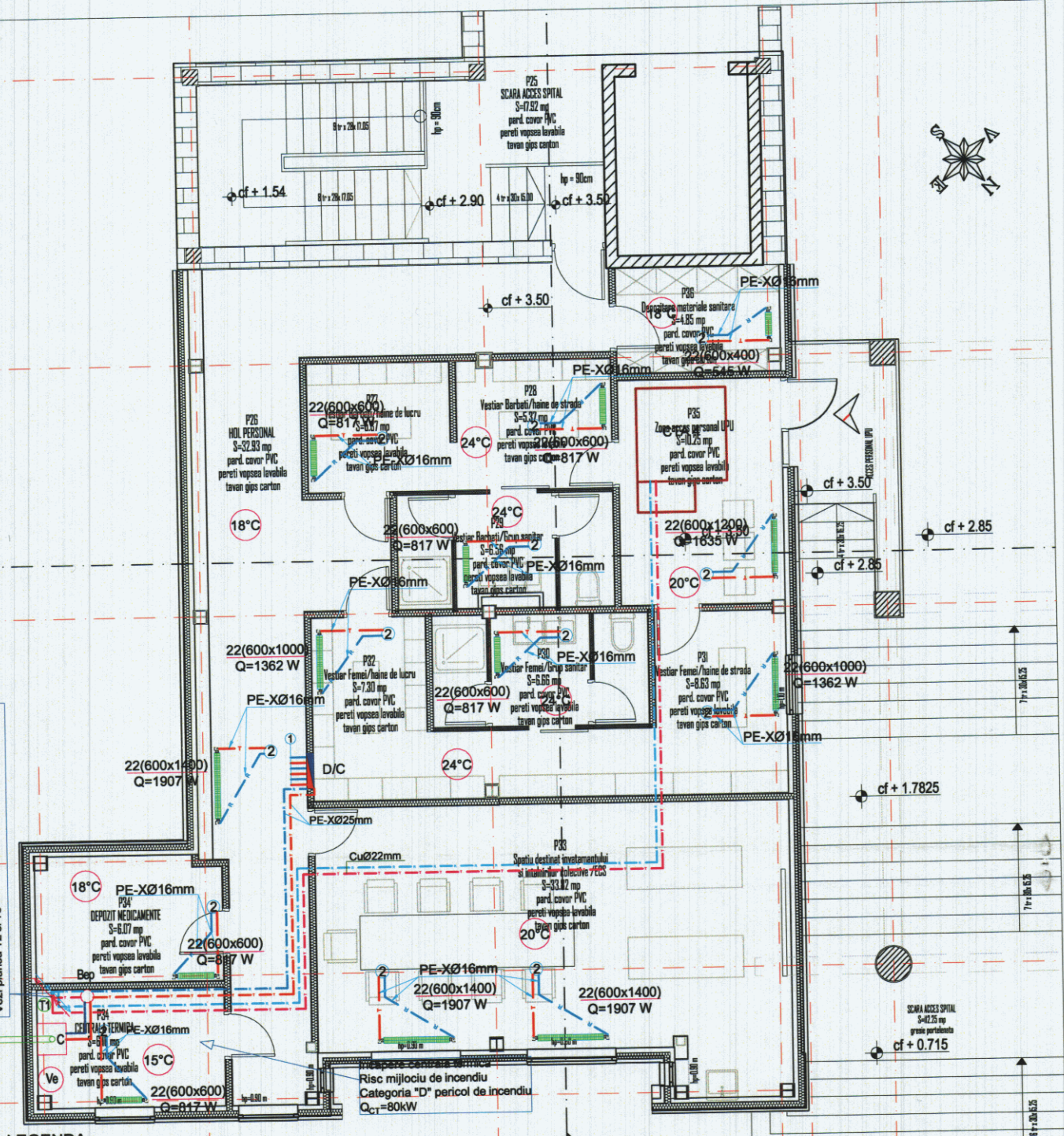

#### LEGENDA:

C - Cazan mural in condensatie pe combustibil gazos, avand puterea P=80kW  
Ve - Vas de expansiune inchis (cu membrana)  
V=100 Litri

Bep - Butelie de egalizare a presiunii

D/C1 - distribuitor/colector agent termic nr.1

T1 - coloana nr.1 tur-retur agent termic incalzire

- conducte tur-retur din polietilena reticulata tip PE-X, izolat, montate in sapa

CTA - centrala de tratare aer

- conducte tur-retur agent termic pentru CTA-uri din cupru, izolate, montate in tavan fals

- conducte tur-retur agent termic din otel, izolate

1 - de la/spre radiatoare  
2 - de la/spre distribuitor  
20°C - temperatura conventionala interioara de calcul pentru iarna

22(600x600) - radiator din otel tip-grosime(inaltime x lungime)  
Q=817 W putere

#### NOTA:

1. Prezenta planşa se va citi impreuna planşele de instalatii termice si cu planşele tuturor instalatiilor proiectate pentru corelarea lor.
2. Coloana de agent termic pentru incalzirea cu radiatoare se va racorda la conductele de distributie a agentului termic existente in tavanul fals al parterului.

Clasa de importanta: II  
Categorica de importanta: B  
Grad de rezistenta la foc: II

PROIECTANT GENERAL: S.C. COMPASSARCH S.R.L.

Verificator - certif. de atest.	Nume	Semnatura	Cerinta	Referat de verificare	Nr./data
Verificator					nr. /
<p>PROIECTANT SPECIALITATEA INSTALATII</p> <p><b>S.C. PRIM PROIECT S.R.L.</b></p> <p>J22/716/2007; C.U.I. RO 21333970;</p> <p>str. Soficu, nr.9, IASI. Tel: 0756032464;</p>				Titlu proiect:	Faza
				EXTINDERE, MODERNIZARE SI DOTARE	S.F. MIXT
				SPATII DE URGENTA SPITALUL DE	ACTUALIZAT
				PEDIATRIE PITESTI	
				Amplasament: str. Dacia, nr.1, mun Pitesti, jud. Arges	Pr. nr
				Beneficiar:	0109/2020
				CONSILIUL JUDETEAN ARGES	
Specificatie	Nume	Semnatura	Scara	Titlu planşa:	Planşa
SEF PROIECT	arh. Mihai GRAJDEANU		1:100		T2
PROIECTAT	ing. Daniel GEANOPOL		Data:	INSTALATII TERMICE	
DESENAT	ing. Alexandru BREAU		MARTIE 2021	PLAN ETAJ 1	







